동의과학대학교 2027학년도

수시/정시 모집안내



청년, 부산의 중심 동의에서 飛上(비상)하다

DIT 동의과학대학교
DONG-EUI INSTITUTE OF TECHNOLOGY

동의학원 동의대학교·동의과학대학교·동의고등학교·동의중학교·동의의료원·동의대학교 부속한방병원
우)47230 부산광역시 부산진구 양지로 54 **입학홍보처** TEL. 051) 860-3031~4 FAX. 051) 860-3333

동의과학대학교 2027학년도 수시/정시 모집안내

DIT 동의과학대학교

동의과학대학교 2027학년도

수시/정시 모집안내

청년, 부산의 중심 동의에서 飛上(비상)하다

DIT

DIT 동의과학대학교
DONG-EUI INSTITUTE OF TECHNOLOGY

04 총장 인사말
06 학과안내
07 기계공학과 / 반도체전자산업과
08 소방안전관리과 / 전기과
09 전기자동차과 / 에너지·화학공학과
10 스마트생산공정관리과 / 간호학과
11 물리치료과 / 방사선과
12 보건행정과 / 응급구조과
13 임상병리과 / 한방약재과
14 스포츠재활트레이닝과 / 경찰경호보안과
15 파크골프지도과 / 부동산재테크정보과(야간)
16 사회복지학과(주/야간) / 유아교육과
17 특수창의라이프과 / 베이커리카페산업과
18 외식조리산업과 / 의료피부미용과
18 헤어뷰티과 / 메이크업네일뷰티과
20 부동산풍수과 / 사회복지융합계열 요양서비스전공
21 사회복지융합계열 헬스케어전공 / 양조발효과
22 K-Beauty과 / K-Care과
23 K-한국어과 / K-Smart Factory과
24 조기취업형 계약학과 신입생 모집안내
26 수시모집요강
40 정시모집요강
50 신입생 공통 유의사항
61 4년제 대학 연계 교육(무시험 편입학) 협약 현황
62 공인받은 최고의 전문대학
64 대학의 격이 다릅니다
66 대기업 취업 문제없다!
68 다양한 장학제도
70 혁신적인 교육제도 프로그램
71 글로벌 시대를 선도하는 대학
72 부산의 중심 동의과학대학교
73 캠퍼스 안내 & 교통편

청년, 부산의 중심 중의에서 飛上(비상)하다

동의과학대학교의 도전과 성장은
모두가 인정하는 최고의 전문대학, 격이 다른 교육의 질,
혁신적인 프로그램과 맞춤형 취업교육 등으로
미래의 글로벌 리더를 키우는 핵심 역량이 될 것입니다.





역사는 꿈꾸는 자의 것

Message from the President

역사는 꿈을 꾸는 자의 것입니다.
위대한 도전자만이 꿈을 이룹니다.

'실패'란 단어는 도전이 없다면 존재할 수 없습니다.

실패에서 배우고, 위기에서도 굴하지 않고,
설 수 있을 때 꿈은 비로소 이루어집니다.

DIT 동의과학대학교가
여러분들의 꿈을 향한 도전에 든든한 동반자가 되겠습니다.

꿈은 이루어집니다.

동의과학대학교 총장 김영도

공학
기계공학과
반도체전자산업과
소방안전관리과
전기과
전기자동차과
에너지·화학공학과
스마트생산공정관리과

보건
간호학과
물리치료과
방사선과
보건행정과
응급구조과
임상병리과
한방약재과

예체능
스포츠재활트레이닝과

인문사회
경찰경호보안과
파크골프지도과
부동산재테크정보과(야간)
사회복지학과(주/야간)
유아교육과
특수창의라이프과

자연과학
베이커리카페산업과
외식조리산업과
의료피부미용과
헤어뷰티과
메이크업네일뷰티과

미래융합학부
부동산풍수과
사회복지융합계열 요양서비스전공
사회복지융합계열 헬스케어전공
양조빌효과

K-글로벌학부
K-Beauty과
K-Care과
K-한국어과
K-Smart Factory과

조기취업형 계약학과
스마트뷰티케어과



기계공학과

AI·스마트제조 시대를 이끄는 기계설계·가공 전문기술인재 양성

상담교수 **김국용**
직통 051-860-3157 **E-mail** kgy@dit.ac.kr **학과** 051-860-3150



동의과학대학교 기계공학과는 기계산업의 핵심 분야인 기계설계, CAD/CAM, CNC가공, 금형, 스마트제조 분야의 실무 능력을 갖춘 전문기술인을 양성하는 학과입니다. 이론 중심 교육을 넘어 현장 실습과 프로젝트 기반 수업을 강화하여 학생들이 산업현장에서 바로 활용할 수 있는 실무 역량을 기를 수 있도록 교육하고 있습니다. 또한 4차 산업혁명과 제조업 디지털 전환에 대응하기 위해 AI 활용 설계, 가상제품설계, 자동화 생산기술, 정밀가공 기술을 교육과정에 반영하고 있으며, 지역 산업체와 연계한 현장 중심 교육을 통해 취업 경쟁력을 높이고 있습니다.

주요 진로

자동차·항공·조선·방산 등 국가 기간산업 분야의 대기업 및 우수 중견기업, 지역 강소 제조기업으로 진출할 수 있으며, 기계설계, CAD/CAM, 금형설계·가공, 생산기술, 품질관리, 설비보전, 자동화 설비, 스마트제조 분야에서 전문기술인으로 성장할 수 있습니다. 또한 산업기사 자격 취득 후 전공심화과정, 편입, 기술직 공무원 및 공공기관 등으로 진로를 확장할 수 있습니다.

취득 자격증

컴퓨터응용가공산업기사, 기계설계산업기사,
산업안전산업기사, 설비보전산업기사 등

반도체전자산업과

반도체(장비) 분야 주문식 교육을 통한 입학과 동시에 취업

상담교수 **장문석**
직통 051-860-3196 **E-mail** msjang@dit.ac.kr **학과** 051-860-3190



- **반도체뿐만 아니라 전자산업 분야에서 필요로 하는 공정, 장비, 유지보수와 관련된 전문인력을 양성합니다.**
- **반도체 기술사관 육성사업의 지원을 받아, 관련 기업과의 주문식 협약을 통해 전자(반도체 포함)제조 공정, 회로설계, 장비 및 제어, PLC, 시퀀스 제어 등에 대해 학습합니다.**
- **졸업 후에는 주요 협약 기업뿐만 아니라 대기업, 중견 기업으로의 진출 또는 4년제 대학으로의 연계 편입 등이 가능합니다. (대기업 취업률 : 30-40%)**

주요 진로

- 삼성전자, SK하이닉스, 삼성전기, 삼성SDI, LG이노텍, DB하이텍 등 반도체 관련 대기업 취업
- ㈜제너셈, 휴림로봇, 정민전자, 엠코테크놀로지 등 중견 우량기업, 글로벌기업 취업
- 부산·울산·경남지역뿐만 아니라 전국의 반도체 관련 기업이 여러분의 진출 무대입니다.

취득 자격증

반도체설계산업기사, 전자부품장착산업기사,
전자산업기사, 전자계산기제어산업기사, 정보통신산업기사,
무선설비산업기사 등

소방안전관리과

1등 학과! 100% 취업!! 동의과학대학교 소방안전관리과

상담교수 **변태영**
직통 010-4564-6769 **E-mail** bty@dit.ac.kr **학과** 051-860-3155



도시화와 고층 건물 증가로 대형 재난 위험이 증가하면서 소방안전 전문 인력의 수요가 커지고 있습니다. 소방안전관리과는 현장 중심의 실용 교육을 통해 재난 상황에서 신속히 대응할 수 있는 소방공무원과 소방안전관리자를 양성합니다. 졸업 시에는 소방공무원 특별채용 응시 자격, 소방안전관리자 2급 응시 자격 등 특혜가 제공되며, 국가자격증 교육과 산학협력·현장실습을 통해 실무 역량을 강화합니다. 2026년부터 과정평가형 자격과정을 통해 소방설비산업기사(기계) 자격을 보다 쉽게 취득할 수 있습니다.

주요 진로

졸업생들은 소방공무원, 소방안전관리자, 위험물 안전관리 전문가, 산업안전관리 전문가 등으로 진출하며, 공공기관이나 기업의 안전관리 부서, 건설사·설비업체의 소방설계·감리 분야에서도 활약할 수 있습니다.

취득 자격증

소방설비산업기사(전기·기계), 위험물산업기사, 산업안전산업기사, 가스산업기사, 전기산업기사, 소방안전관리자 1·2급, 소방시설관리사, 소방안전교육사 등 다양한 국가기술자격증을 취득할 수 있습니다.

전기과

세상을 움직이는 에너지, AI 시대의 심장을 뛰게 할 전기 전문가를 찾습니다.

상담교수 **정민규**
직통 051-860-3197 **E-mail** jmk@dit.ac.kr **학과** 051-860-3200



모든 것이 자동화되고 인공지능으로 연결되는 시대, 그 모든 에너지의 근간은 결국 '전기' 입니다. 1979년 개설 이후 40여 년간 대한민국 산업의 동력을 길러온 동의과학대학교 전기과는 이제 AI 기반의 스마트 전력망과 친환경 에너지 시대를 선도합니다.

기초 이론부터 PLC, 스마트 설비, 전기CAD까지—현장이 원하는 실무 역량을 갖추고 전기분야, 반도체, 자동차, 정유 등 국가 핵심 산업의 리더로 성장하십시오. 동의과학대 전기과가 당신의 면허(License)가 되고, 평생의 자부심이 되겠습니다.

주요 진로

- **공기업** : 한국전력공사, 부산교통공사, 한국수자원공사, 코레일 등
- **대기업** : 동국씨엠, 포스코, SK하이닉스, 엘지이노텍(주), 삼성전기 등
- **중견기업** : 에코프로비엠, ㈜엘엔에프, ㈜이엔에프테크놀로지, ㈜우원기술, 신흥sec, 쿠쿠전자(주), 쌍용전력(주) 등
- **편입** : 부경대학교, 울산대학교, 경북대학교, 동아대학교, 동의대학교 등
- 이 외에 전기설계 및 공사, 소방설비분야, 각종 산업체의 공성제어분야

취득 자격증

전기(공사)산업기사, 산업안전산업기사, 승강기산업기사, 전기철도산업기사, 생산자동화산업기사, 설비보존산업기사

전기자동차과

미래형 자동차 기술 전문 인력 양성의 전기자동차과

상담교수 **박재민**
직통 051-860-3262 **E-mail** pjm76@dit.ac.kr **학과** 051-860-3260



전국 유일의 자동차정비 기사, 산업기사, 기능사와 자동차 보수도장 기능사, 금속도장기능사, 설비보전 산업기사 실기 시험장을 보유한 전기자동차과는 자동차 정비와 생산에 관련된 이론을 바탕으로 다양한 실기 교육으로 미래형 자동차에 필요한 기술 전문 인력을 양성합니다.

주요 진로

- **대기업** : 현대자동차, 기아자동차, 동국제강, SK하이닉스, 포스코 등
- **공무원** : 차량 정비직 공무원, 소방 공무원, 교통안전공단, 한국도로공사 등
- **중견 회사** : 에코프로비엠, ㈜엘앤에프, 성우하이텍, 고려아연 등
- **정비직** : 벤츠 스타자동차㈜, BMW ㈜동성모터스, 렉서스 동일모터스 등

취득 자격증

자동차정비기사, 자동차정비산업기사, 자동차정비기능사, 자동차보수도장기능사, 금속도장기능사, 설비보전산업기사, 산업안전산업기사

에너지·화학공학과

에너지와 화학산업의 미래를 이끌 실무형 전문기술인 양성

상담교수 **나영수**
직통 051-860-3511 **E-mail** nays8628@dit.ac.kr **학과** 051-860-3510



에너지·화학공학과는 석유화학, 정밀화학, 신소재, 배터리, 바이오, 환경 및 에너지 산업 분야에서 요구되는 전문기술인을 양성하는 학과입니다. 1973년 개교와 함께 시작된 전통의 학과로서, 산업현장에서 요구하는 실무 중심 교육과 체계적인 실험·실습 교육을 통해 화학공정 운전, 품질관리, 분석, 생산기술 분야의 핵심 인재를 양성하고 있습니다.

일반화학, 유기화학, 물리화학, 단위조작, 2차전지, 분석화학 등의 전공 이론과 함께 분석기기 실습, 화학합성 실습, 화학공정 실습 등을 통해 산업현장 적응력을 강화합니다. 또한 산학협력 기반 캡스톤디자인, 현장실습, 자격증 취득 프로그램을 통해 취업 경쟁력을 높이고 있습니다.

주요 진로

- **정유회사** : SK이노베이션, S-OIL, GS칼텍스, 현대오일뱅크
- **석유화학회사** : SK케미칼, SK피아이씨글로벌, LG화학, 롯데케미칼, 대한유화, 효성화학, 태광산업, KPX케미칼, 삼양사, 한국알콜, ENF 등
- **2차전지·소재 분야** : 포스코퓨처엠, 롯데에너지머티리얼즈, 고려아연, 에코프로비엠, 에코프로, 엘앤에프 등
- **기타 산업** : SK하이닉스, POSCO, 경동도시가스, 부산도시가스, SK가스 등

취득 자격증

위험물산업기사, 산업안전기사, 가스산업기사, 가스기능사, 화학분석기능사, 환경기능사 등

스마트생산공정관리과

100% 온라인 교육과정으로 스마트제조 관리자 양성

상담교수 **김광필**
직통 010-3882-3774 **E-mail** kimgp@dit.ac.kr **학과** 051-860-3143



스마트생산공정관리과는 100% 온라인 기반 교육과정으로 시간과 공간 제약없이 학생들의 역량을 키울 수 있는 학과입니다.

AI와 디지털기술을 활용한 스마트 제조 환경 운영은 기업 경쟁력과 지속가능성을 위한 경영활동이며, 전기/전자/기계/IT 분야의 첨단기술과 역량을 갖춘 인재 확보는 스마트제조 공정의 생산성을 극대화하는데 있어 필수 요건이라 할 수 있습니다.

스마트생산공정관리과는 융합기술을 활용하여 경쟁력을 극대화하려는 기업 인력 수요에 대응할 수 있는 학과입니다.

주요 진로

스마트팩토리 구축, 자동화 생산공정현장관리, ERP운영, 자동화기기관리 및 실시간 제어, 빅데이터관리 및 분석, 공정 및 작업환경 개선

취득 자격증

EPR정보관리사, 스마트팩토리 운영관리사, 데이터분석전문가

간호학과

미래 인류 건강증진에 기여하는 최고 수준의 간호학과

상담교수 **박지원**
직통 051-860-3313 **E-mail** pjw@dit.ac.kr **학과** 051-860-3280



간호학과는 인류 건강증진에 기여하는 간호지식인, 간호실무인, 간호전문인 양성을 목표로 합니다. 이를 위해 통합지식과 정보화 역량을 갖춘 간호지식인, 실무·인구집단건강·안전과 질 향상 역량을 갖춘 간호실무인, 법과 윤리·협력·리더십을 실천하는 간호전문인으로 성장할 수 있도록 체계적인 교육과정을 운영하고 있습니다. 특히 학습성과인 실무안에서 간호과정 수행역량, 핵심 간호술 역량, 간호교육역량을 체계적으로 강화하며, 간호 실무에서 필수적인 핵심 간호술을 정확하고 숙련되게 수행할 수 있는 간호전문인을 양성합니다.

2023년 한국간호교육평가원 5년 인증을 획득하였으며, 2019년 보건복지부 주관 '간호대학 실습교육 지원사업'을 수행한 결과, '교육형 우수사례기관'으로 선정되었습니다. 이러한 성과를 바탕으로 임상 현장을 실제처럼 재현할 수 있는 최적의 교내 실습실 환경을 갖추고 있습니다.

주요 진로

- **병원** : 분야별 임상 간호사, 전문간호사, 연구간호사, 보험심사간호사
- **공공기관 및 공공보건 분야** : 보건직 및 간호직 공무원, 소방공무원, 한국보건산업진흥원, 한국보건사회연구원, 국민건강보험공단, 건강보험심사평가원, 의료기관인증평가원, 한국보건의료연구원 등의 연구원
- **산업체, 항공사 등** : 산업간호사(보건관리자)
- **제약회사, 의료기기 회사** : 연구 및 교육간호사, 임상시험 모니터요원
- **그 외** : 교정간호사, 간호장교, 법의간호사, 간호학과 대학 교수

취득 자격증

- **면허증** : 간호사, 조산사(간호사 면허 취득 후 조산 수습과정 이수 및 국가시험 합격 후 취득가능)
- **자격증** : BLS Provider, 정신건강전문요원 (수련기관에서 수련과정을 거쳐야 함), 전문간호사, 미국간호사 등 해외 간호사(전문간호사 및 해외 간호사는 졸업 후 별도의 교육과정 이수, 임상경력, 학위 취득 또는 해당 시험 합격 등 추가 요건이 필요함)

물리치료과

꿈을 실현하고 삶의 가치를 창조하는 물리치료과

상담교수 **김강훈**
직통 051-860-3257 **E-mail** cdi3477@dit.ac.kr **학과** 051-860-3250



의학의 발전과 함께 인류의 평균수명이 연장되고 사회복지 수준이 향상되면서 건강한 삶에 대한 요구도가 높아지고 있습니다. 이에 따라 물리치료사의 역할 또한 더욱 중요시되고 있습니다. 우리 대학의 물리치료과는 이러한 사회적 요구에 발맞추어 건강한 삶을 이끌어갈 수 있는 전문적인 역량을 갖추도록 노력하고 있습니다.

우리의 목표는 다양한 분야에서 활약할 수 있는 전문적이고 가슴 따뜻한 인성을 지닌 물리치료사를 양성하는 것입니다. 2021학년도에는 전문대학으로서 최초로 전문기술석사과정을 인가받았으며, 이를 통해 전문학사, 전공심화, 전문기술석사과정으로 이어지는 수준별 고도화 교육과정을 운영하고 있습니다. 이를 통해 학생들은 이론과 실무를 폭넓게 경험하고 고숙련된 전문기술인으로 성장하고 있습니다.

주요 진로

의료기관(병원 및 의원), 학교(특수학교 및 초·중등학교의 장애아동 치료실), 보건직 공무원(보건관련 공공기관), 사회복지기관 및 시설, 대학 및 의료재활관련 연구기관, 산업체 보건분야, 노인장기요양보험 전문요원(요양보호사, 방문물리치료, 시설운영 등), 국가대표선수촌 및 프로스포츠 구단 의무팀, 해외 진출 등

취득 자격증

물리치료사 면허증, 발달재활서비스 제공 인력(운동재활) 자격증, 운동처방사, 요양 보호사

방사선과

사람이 중심이 되는 첨단 방사선과학 DIT 방사선과

상담교수 **강은보**
직통 051-860-3534 **E-mail** kebwind@dit.ac.kr **학과** 051-860-3530



방사선과는 국민의 건강과 복지에 기여할 수 있는 방사선기술학 분야의 방사선 진단 및 치료, 핵의학, 초음파, 자기공명영상, 의료영상시스템 등 체계화된 학문과 기술을 교육하여 방사선 기술을 주도하는 창의적이고 전인적 인격을 겸비한 유능한 인재 배출을 목표로 한다.

주요 진로

- **의료기관(종합병원, 대학병원)** : 영상의학과, 방사선종양학과, 핵의학과, 치과방사선과, 전문병원
- **산업체** : 원자력발전소, 비파괴검사안전관리, 방사성동위원소 업체, 항공 산업분야, 의료기기 업체, 의학연구소
- **공무원** : 보건행정직, 의료기술직, 식약처
- **군무원**

취득 자격증

방사선사 면허, 방사성동위원소취급자 일반면허, 비파괴검사관련 자격증, 방사선취급감독자 면허, 방사선관리기술사

보건행정과

보건의료 IT 융합을 선도하는 AI 정보관리 병원행정 전문가 양성

상담교수 **최연희**
직통 051-860-3136 **E-mail** ditchoi@dit.ac.kr **학과** 051-860-3130



부산·울산 전문대 유일 교육평가 인증 보건의료정보관리사 면허 취득 가능!

고령사회로의 진입, 건강과 삶의 질 향상을 기대하는 보건의료에 대한 요구 증대, 이에 따른 보건 의료의 IT의 융합, 의료 ICT, 글로벌 헬스케어 등 새로운 AI에 능동적으로 대응하는 스마트한 AI 보건정보관리 행정 전문인을 양성하는 취업에 강한 미래지향적인 학과

주요 진로

종합병원 및 병원 등 의료기관의 원무과, 기획과, 총무과, 관리과, 보험심사과, 보건의료정보관리실, 건강검진실, 그 외 고객지원관련부서와 보건직 공무원, 보건복지부 산하기관, 민간보험회사 적부심사요원, 손해보험 기관의 손해사정인

취득 자격증

보건의료정보관리사, 병원행정사, 건강보험사, 보험심사평가사, 병원코디네이터, 손해사정사

응급구조과

최고를 넘어선 최강-생명을 지키는 진짜 힘, 응급구조과

상담교수 **이슬기**
직통 010-3697-8261 **E-mail** emt5383@dit.ac.kr **학과** 051-860-3290



생사를 오가는 현장, 그 중심에는 응급구조사가 있다. 각종 재난과 사고 발생 빈도가 증가함에 따라, 전문적인 응급처치 능력을 갖춘 1급 응급구조사의 필요성과 중요성이 커지고 있고 이에 우리 학과는 실무 중심의 교육과 다양한 현장 실습을 통해, 예측할 수 없는 응급상황 속에서도 신속하고 정확한 응급처치를 수행할 수 있는 전문 인력을 양성하는 것을 목표로 하고 있다.

생명을 다루는 분야인 만큼, 이론적 지식은 물론 실제 상황에 대한 대응 능력을 고루 갖춘 1급 응급구조사를 배출하기 위해 체계적이고 심도 있는 교육 과정을 운영하고 있다.

주요 진로

- 응급의료기관(응급실), 소방공무원(구급특채), 기업 자체소방대, 산업체 보건/안전관리자, 국방부(의무부사관, 군무원), 응급환자이송업체
- 학사학위운영(4학년 과정) : 산업보건안전학 전공, 소방재난대응학 전공

취득 자격증

- **보건복지부** : 1급 응급구조사
- **해양경찰청** : 수상구조사
- **대한심폐소생협회** : KBLS(1학년 취득), BLS(2학년 취득), KALS(3학년 취득)

*학사학위과정(4학년) : 산업위생관리기사, 산업안전기사, 위험물산업기사

임상병리과

진단의학 분야를 선도하는 유능한 보건의료전문가 임상병리사 양성

상담교수 **김혜란**
직통 051-860-3521 **E-mail** hrkim@dit.ac.kr **학과** 051-860-3520



임상병리과는 자연과학과 의학의 융합을 바탕으로 질병의 예방, 진단, 치료 및 예후 평가에 핵심적인 역할을 수행할 전문 임상병리사를 양성하는 미래지향적인 학과입니다. 첨단 검사장비와 진단기법을 활용하여 혈액검사, 조직병리검사, 생리기능검사, 미생물검사, 임상화학검사, 분자진단검사 등 다양한 분야의 신속하고 정확한 진단을 지원하는 현장 맞춤형 교육을 실시합니다. 또한, 의료기관 실습 및 산학협력 프로그램을 통해 전문성과 실무 능력을 강화하며, 인간 생명 존중의 가치를 바탕으로 전문지식과 실무역량을 갖춘 보건의료전문가를 양성하는 것을 목표로 합니다.

주요 진로

- **의료기관** : 대학병원, 종합병원, 의원, 혈액원, 건강관리협회, 보건소(진단검사의학과, 병리과, 생리학 분야)
- **공공기관 및 연구소** : 질병관리청, 국립검역소, 보건환경연구원, 국립과학수사 연구원 등 보건 분야 공무원, 의료 및 생명과학 관련 연구소
- **의료기기 및 바이오산업 분야 산업체** : 체외진단기기, 진단검사분석 장비, 진단 키트 개발 등 관련 산업체 학술 및 기술 분야 기업
- **학업 연계 진로** : 임상병리학, 보건학, 생명과학 등 관련 전공으로 학사 편입 또는 대학원 진학

취득 자격증

임상병리사 국가면허증,
ASCPi(미국 임상병리사 자격증), 위생사,
실험동물기술원, 체외진단의료기기(RA) 전문가,
국제세포병리사, 국제심장초음파자격증

한방약재과

한의약학 기반 셀프 메디케이션(Self-Medication)
부산 유일 한약재 관련 학과
성인학습자 특화형 교육과정 운영

상담교수 **김현정**
직통 051-860-3174 **E-mail** herb@dit.ac.kr **학과** 051-860-3500



- 한의약학 기반 건강관리 및 한방식품·웰빙제품 개발을 전공하는 부산지역 유일한 한약재 전공 학과입니다.
- 한약, 한방약차 및 한방식품 제조가공 등 한의약을 기반으로 한방물리요법, 치유농업, 약선 등 치유요법을 융합한 성인학습자 특화형 교육과정을 운영합니다.
- 한의사, 한약사, 영양사, 산림치유지도사, 물리치료사 등 한방 보건의료 전문 교수진이 체계적인 교육을 진행합니다.

주요 진로

- 한약재 및 한방 식품 제조가공·소매업, 한방약차카페 창업
- 편·입학(부경대 자원생물학과 연계편입학, 4년제 한약 관련 학과)

취득 자격증

한방약차지도사(민간자격증)

스포츠재활트레이닝과

(스포츠재활트레이닝전공 / 스포츠경기지도자전공)

피트니스 산업을 선도하는 보디빌딩 및 스포츠재활 트레이닝의 중심

상담교수 **오경모**
직통 051-860-3128(010-8864-7333) **E-mail** ohkm@dit.ac.kr **학과** 051-860-3230



본 학과는 보디빌딩 특성화를 핵심으로 퍼스널트레이닝(PT), 골프, 수영, 스포츠재활을 아우르는 융합형 실무 커리큘럼을 제공합니다. 특히 총장배 대회 등 공인 보디빌딩 대회를 학과에서 직접 개최하여 학생들에게 시합 운영 및 마케팅 실무 경험을 제공하며, 학생들의 대회 출전 및 입상을 전폭적으로 지원합니다.

주요 진로

- **피트니스 창업·경영** : 1:1 PT 전문 스튜디오 및 피트니스 센터 창업, 피트니스 대회 운영 실무 및 홍보 대행, 스포츠 시설 위탁 경영
- **전문 지도자 분야** : 보디빌딩 전문 코치, 재활 트레이너, 골프·수영 지도자, 선수 컨디셔닝 전문가
- **의료·공공 분야** : 종합 및 재활병원 운동사, 보건소 건강증진센터 전문가
- **연계 편입학** : 부경대학교, 동아대학교, 동의대학교 등 명문 4년제 대학 편입

취득 자격증

- **국가자격** : 2급 생활스포츠지도사(보디빌딩, 수영, 골프 등 54개 종목), 2급 전문스포츠지도사, 건강운동관리사
- **민간/실무자격** : 경기분석관, 재활트레이너, 퍼스널트레이너, 스포츠마사지&테이핑, 응급처치 전문가

경찰경호보안과

AI 시대, K-경찰·K-경호·K-보안 전문가가 되는 가장 빠른 길

상담교수 **류경원**
직통 051-860-3431 **E-mail** semperidem@dit.ac.kr **학과** 051-860-3430



경찰경호보안과는 경찰·경호·보안 분야를 융합하여 국민의 생명과 재산, 사회 안전을 지키는 미래형 공공안전 전문인재를 양성하는 학과입니다. 급변하는 범죄 환경과 디지털 사회에 대응하기 위해 AI, 빅데이터, 디지털포렌식, 사이버보안, 드론·CCTV 관제, 재난안전 등 첨단 기술을 기반으로 한 K-치안·글로벌 보안 교육을 운영합니다. 학생들은 경찰공무원, 경호·보안요원, 공항·항만 보안, 민간경비, 사이버범죄 대응, 디지털 증거분석 등 다양한 진로 분야에 필요한 실무 역량을 체계적으로 배웁니다.

특히, 부산신공항, 항만·물류, 스마트시티, 관광·국제행사 등 지역 산업과 연계하여 공항보안·항만보안·글로벌 보안·민간보안 분야로 진출할 수 있는 현장 중심 교육과정을 강화하고 있습니다. 경찰행정의 기본 소양과 경호·보안 실무, 디지털 범죄 대응 능력을 함께 갖춘 AI 시대의 K-치안·글로벌 보안 전문가를 배출합니다.

주요 진로

- **공공치안·수사 분야** : 국가경찰, 자치경찰, 해양경찰, 경찰특공대, 101경비단, 검찰수사직, 마약수사직, 법원직, 교정직, 철도특별사법경찰직, 군수사직 등
- **산업보안 분야** : 대통령경호처, 공공기관 청원경찰, 공항·항만 보안요원, 항공보안·물류보안, 에스원·SK쉴더스·시티캅·KT텔레캅 등 민간 첨단보안기업, 기업·금융기관 보안팀, AI 영상관제, CCTV 통합관제, 사이버보안, 디지털포렌식 등
- **편입 및 진학** : 4년제 대학 경찰행정학과, 법학과, 행정학과, 범죄수사학과, 사이버보안학과, 경호보안학과 편입 및 육군3사관학교 진학

취득 자격증

경찰공무원 시험 대비 관련 자격, 경비지도사, 신변보호사, 컴퓨터활용능력 및 IT 관련 자격증(영상정보관리사, 인터넷보안관리사, 인터넷보안전문가 등), 무도단증(유도, 태권도, 검도 등)

파크골프지도과

건강한 삶, 파크골프 전문 지도자 양성

상담교수 **박윤기**
직통 010-2570-6342 **E-mail** ykpark@dit.ac.kr **학과** 051-860-3430



남녀노소 누구나 즐길 수 있는 '파크골프'를 기반으로, 이론과 실기를 겸비한 전문 지도자를 양성하는 데 목적을 두고 있다.

본 학과는 파크골프의 경기 규칙, 지도 방법, 장비 이해 등 기초 이론 교육과 함께 실기 중심의 체계적인 훈련을 통해 현장 적응력을 갖춘 실무형 인재를 양성한다. 또한 운동생리학, 스포츠안전관리, 운동재활 등 스포츠 과학 기반 교육을 병행하여 과학적이고 안전한 지도 능력을 배양한다. 특히 고령화 사회에 대응하여 노인체육 및 생활체육 지도 역량을 강화하고, 지역사회 건강증진과 여가문화 활성화에 기여할 수 있는 전문 지도자를 육성하는 것을 목표로 한다.

주요 진로

파크골프 지도자, 생활체육 지도자, 스포츠센터 및 공공체육시설 지도자, 노인복지 및 건강증진 관련 분야 등

취득 자격증

파크골프 국가자격증, 파크골프 프로 이수증, 심판 자격증 등

부동산재테크정보과(야간)

슬기로운 자산관리로 행복한 부자, 풍요로운 삶, 건강한 여가활용

상담교수 **장형진**
직통 010-3560-8227 **E-mail** lawjhj@dit.ac.kr **학과** 051-860-3460



- **부동산재테크정보과는 부동산을 종합적으로 관리할 수 있는 지식정보 제공과 실무교육을 통한 부동산(재테크)전문가 양성**
- **직장인, 성인학습자 및 대졸자 등 다양한 학습자를 중심으로 부동산경공매, 재개발·재건축 정비사업, 부동산개발 및 투자정보 제공을 통한 자산 증식과 자산관리기법 등을 교육하여 경제적 안정을 추구함.**
- **파크골프 실습, 파크골프장개발실무 등의 교과과목을 신규 개설하고 부동산경매, 파크골프, 라인댄스, 여행, 운동 등 다양한 동아리 활동을 통해 활기차고 건강한 대학생활을 지원함.**

주요 진로

- 공인중개사사무소 개설, 부동산개발, 부동산 레저·유통 등 기타 부동산 관련 산업 진출
- 은퇴 후 제2창업 및 재취업 지원 프로그램 운영
- 부동산재테크 및 부동산공경매 전문가

취득 자격증

공인중개사, 감정평가사, 주택관리사, 빌딩경영관리사, 부동산권리분석사, 부동산분양상담사, 신용관리사 등

사회복지학과(주/야간)

미래사회 유망직종 지역사회 복지전문가를 키운다



상담교수 **김동욱**
직통 051-860-3421(010-2728-5878) **E-mail** rotsiny@dit.ac.kr **학과** 051-860-3420

- 학과 창립 24년의 과학적·체계적인 교육 노하우를 통한 최상위급 취업률 유지
- 현장 중심 실무능력을 갖춘 사회복지 전문 인력 양성
- 부산·울산·경남 유일 국가지원 교육과정 운영 : 재학생 일학습병행제(2학년 조기 취업 과정)
- 직장인, 만학도 학생을 위한 맞춤형 교육과 독립반 운영
- 20여년의 야간반 운영 경험을 통한 직장인/만학도 학생의 효율적·체계적 관리
- 학사학위(3, 4학년) 전공심화과정 운영

주요 진로

- 사회복지전담 공무원 및 사회복지관
- 노인·장애인복지 관련 이용시설 및 생활시설
- 아동·청소년복지 관련 기관 및 시설
- 재가복지 관련 기관 및 노인요양시설 창업
- 동일 학과 학사학위과정(3, 4학년) 진학
- 4년제 연계 대학(동의대, 동아대, 울산대, 순천향대) 무시험 편입학

취득 자격증

사회복지사 2급, 요양보호사 1급, 건강가정사, 심폐소생술(선택)

유아교육과

창의성과 전문성을 갖춘 유아교사 양성



상담교수 **형정은**
직통 010-9658-2622 **E-mail** deux206@gmail.com **학과** 051-860-3410

AI 시대를 선도하는 에듀테크 유아교사를 양성하는 동의과학대학교 유아교육과

교사로서 갖춰야 하는 인성을 함양하고 유아교육 관련 이론적 지식과 실천적 지식을 습득하여 유아 중심의 전인교육을 실행하고 변화하는 교육환경에 능동적으로 대응할 수 있는 미래형 교사양성을 목표로 합니다. 유아교육과는 3년제로 운영되며 졸업 후 학사학위 전공심화과정(1년)을 통해 4년제 졸업과 동일한 학사학위를 취득할 수 있습니다.

주요 진로

- 유치원 취업
- 4년제 대학 편입(동아대학교, 부경대학교, 울산대학교 등 다수의 4년제 대학)
- 학사학위 전공심화과정으로 학사학위 취업

취득 자격증

유치원정교사2급 자격증(교육부), 보육교사2급 자격증(교육부), 아동숲생태지도사2급 자격증

특수창의라이프과

현재를 존중하고 미래를 준비하는 독립적인 사회인 양성 특수창의라이프과



상담교수 **유태완**
직통 010-4585-3051 **E-mail** yootw@dit.ac.kr **학과** 051-860-3424

- 전문가에 의한 발달장애인 맞춤형 개별화 진로 지원
  - 직업재활 전문가(직업능력 평가 및 진로계획 수립), 특수교육 전문가(개별화 교육), 사회복지 전문가(사례관리 및 외부자원 연계) 등 각 분야 전문가의 협업에 의한 체계적인 개별화 진로 지도 실시
- 학년별 로드맵에 의한 전문 전공 자격 취득 지원
  - 1학년 : 사회기술, 직업능력 평가 및 진로계획 설정, 전공탐색
  - 2학년 : 자립훈련, 전공 직종 선택 교육(복지 분야, 제과제빵 등 자연과학 분야, 스포츠 등 예체능 분야)
  - 3학년 : 직업 탐색, 전공 심화 교육, 인턴십 등 취업준비 교육
- 활기차고 안전한 대학생활 지원체계 구축
  - 라이프가이드 지도교수(1:1 맞춤지도), 장애학생지원센터(대학생활 전반 지원), AA 상담실(대학생활 적응 지원), 교수학습개발센터(학습 및 심리상담 지원) 등을 통해 독립적인 대학생활 및 사회생활 지원
- 발달장애인 맞춤형 교육환경 구축
  - 실습 중심의 반복 학습 강의실 구축 및 자립생활 실습실, 신체 감각활동실, 개별상담실 등 발달장애인 특성을 고려한 교육환경 조성

주요 진로

- 일반 기업체 및 공공기관의 사무행정 업무
- 전문 전공 자격 취득을 통한 관련 기관 취업
- 협동조합 및 사회적기업 등 창업

취득 자격증

사무행정보조사, 발달행정보조사, 사서보조사, 정보기술자격(ITQ), 제과제빵기능사, 사회복지사, 요양보호사, 장애인활동보조사

베이커리카페산업과

베이커리카페 창업, 취업의 실전 교육허브, DIT에서 꿈을 현실로!



상담교수 **한진숙**
직통 051-860-3352 **E-mail** hanmiky@dit.ac.kr **학과** 051-860-3170

베이커리카페산업과는 빠르게 변화하는 식음료 트렌드와 산업체 현장 수요를 반영하여, 산업 맞춤형 실무 교육으로 기술에 강한 인재를 양성합니다.

- 산업체 연계 주문식 교육 : 산업체 현장 기반의 교육과정으로 취업과 직결되는 기술 역량 습득
- 트렌드기반 교육 : 식음료 산업의 최신 흐름을 반영한 제품 및 브랜드 개발 실습
- AI 활용 기술교육 강화 : AI 학습도구와 VR 동영상 콘텐츠 활용 등 디지털 기반 직무 역량 강화
- 몰입형 기술교육 : 실제 산업 현장을 그대로 옮긴 실습실에서 진행되는 집중형 현장 교육

주요 진로

- **취업** : 대형 베이커리카페 및 프랜차이즈 업체, 호텔 디저트 파티쉐, 호텔 식음료 조주사, 베이커리카페 관련 제품개발 연구원 및 교육기관 강사
- **창업** : 소자본 베이커리와 디저트 카페 창업, 베이커리카페 소재 및 제품 온라인 유통업, 프랜차이즈 경영
- **편입** : 4년제 편입 및 유학(동아대학교, 부경대학교 연계 편입)

취득 자격증

- **국가자격증** : 제과기능사, 제빵기능사, 제과산업기사, 제빵산업기사
- **민간자격증** : 커피바리스타, 케이크 디자이너 등 관련학과 자격증

외식조리산업과

대기업 쉐프가 되고 싶다면? 나만의 가게를 운영하고 싶다면?

상담교수 **조성원**
직통 010-6614-0066 **E-mail** swcho@dit.ac.kr **학과** 051-860-3170



'삼성·현대·롯데' 와 함께하는 취업 프로그램, '외식창업전문가'가 이끄는 트렌디한 실전 창업으로 그 꿈을 이뤄드립니다!

- 대기업 프리패스: 삼성웰스토리, 현대그린푸드 등 국내 최고 대기업과 연계된 현장 맞춤형 실무 교육을 제공합니다.

- 나만의브랜드 오픈: 맛있는 요리는 기본! SNS 핫플이 되는 스마트한 매장 운영법부터 소자본으로 시작하는 실전 창업 비결까지, 여러분의 가게 오픈 꿈을 현실로 만들어드립니다.

주요 진로

- **대기업&호텔** : 대기업 외식분야(삼성웰스토리, 현대그린푸드 등) / 특급호텔셰프 (시그니엘, 롯데, 파라다이스 등) / 식품회사 R&D(농심, 오뚜기 등)
- **프리미엄다이닝** : 셰프의 전문성과 감각이 돋보이는 파인다이닝 & 오마카세 레스토랑 취업/창업
- **오너쉐프레스토랑** : 한식, 양식, 일식, 중식 등 나만의 색깔을 담은 전문 음식점 창업
- **외식스타트업** : 적은 자본으로도 성공하는 푸드트럭, 배달 전문 브랜드, 온라인 밀키트 마켓 창업
- **편입** : 본과 3-4학년 과정 무시험 입학(4년제 학사학위 취득가능)

취득 자격증

- 조리기능사(한식, 양식, 중식, 일식, 복어)
- 조리산업기사(한식, 양식, 중식, 일식)
- 식육처리기능사, 식품가공기능사, 떡제조기능사

의료피부미용과

전국 유일! 피부미용사관학교, 초보도 전문가로, 메디컬 뷰티의 시작!
"배우면 바로 현장 투입 가능한 진짜 실무형 학과"
"현장이 먼저 찾는, 인정받는 피부미용 전문학과"

상담교수 **장정현**
직통 010-8589-2872 **E-mail** jhjang@dit.ac.kr **학과** 051-860-3479



- Why : K-메디뷰티 전문가로 성장하기 위한 가장 확실한 선택
- Who : 대한민국 1호 피부미용 전공 교수진 × 현장 실무 베테랑 전문가
- How : NCS 기반 실무 중심 교육, 현장을 그대로 담은 리얼 커리큘럼
- What : 국가자격증·코디네이터·종합면허증까지, 한 번에 완성하는 ALL PASS 시스템
- Where : 동의과학대학교 의료피부미용과, K-메디뷰티 전문가로 가는 가장 빠른 루트

주요 진로

- **피부·뷰티** : 피부관리실, 호텔 SPA, 두피·에스테틱
- **의료·메디컬** : 병원코디네이터, 피부과·성형외과
- **창업·글로벌** : 전문샵 창업(네일케어&아트, 속눈썹&왁싱), 화장품 회사, 미용학원 강사, 해외취업 등

취득 자격증

미용사종합면허(자동 취득), 미용사(피부)국가자격,
간호조무사, 병원코디네이터, 왁싱전문가,
속눈썹전문가, 아로마상담사, 맞춤형화장품상담전문가,
뱀부힐링건강관리지도사, 퍼스널스트레칭지도자,
발건강관리사 등

헤어뷰티과

전국유일 영국 국가 미용사직업자격 취득과 영국 대학 졸업 동시 가능
헤어 특성화 프로그램으로 '초보자'도 '경력자'로 취업하는 헤어뷰티과!

상담교수 **김태영**
직통 051-860-3478 **E-mail** kty0316@dit.ac.kr **학과** 051-860-3470



- 영국 Capital City College 공동 교육과정으로 글로벌 직업자격 취득
  - **영국 국가 인증 VTCT Level 3 Hairdressing 직업자격 취득**
  - **영국 런던 Capital City College 전공 연수 실시**

- 부울경 유일 헤어 특성화 과정 운영 학과
  - **조기취업반, 브랜드반 운영으로 부산 유일 경력자로 취업 성공**
  - **국가기술자격 미용사(일반) 과정평가형 자격과정 부산 유일 운영**
  - **취업약정 주문식과정 브랜드 : 펠리아, 이철헤어커커, 드라포레 등**
  - **만학도 대상 헤어 창업반 : 주 1일 수업과 창업 지원 프로그램 운영**

주요 진로

헤이샵, 두피관리샵, 미용학원강사, 미용교육강사, 학사학위과정 편입

취득 자격증

- **국가자격** : 영국 미용직업자격, 미용사(일반), 헤어디자인L_3(산업기사)
- **민간 자격증** : 두피관리사, 업스타일, 반영구 메이크업 등

메이크업네일뷰티과

현장에서 바로 통하는 실력 동의에서 만든다.

상담교수 **홍세원**
직통 010-8856-3500 **E-mail** point5560@dit.ac.kr **학과** 051-860-3476



메이크업과 네일을 중심으로 한 토탈 뷰티 트렌드에 맞춰 실무 중심, 취업 중심의 교육을 제공합니다. 뷰티 전 분야를 폭넓게 배우며, 특히 메이크업과 네일 분야를 심화하여 지역 최고의 전문 인재를 양성합니다. 기초부터 심화까지 현장 실습과 자격증 취득을 병행하여 졸업과 동시에 K-뷰티 산업 전반에 진출할 수 있도록 지원합니다.

주요 진로

- 메이크업 아티스트(웨딩숍, 방송국, 청담 뷰티숍 등)
- 네일 아티스트(전문 네일숍, 토탈 뷰티살롱 등)
- 토탈 뷰티숍 창업(메이크업숍, 네일숍, 뷰티살롱 등)
- 뷰티 교육기관 강사(미용학원, 뷰티 자격증 교육기관 등)
- 뷰티 컨설턴트 및 백화점 뷰티 브랜드 전문가
- 관련 학과 편입 및 4년제 대학 진학

취득 자격증

- 졸업생 전원 미용사종합면허(일반, 네일, 메이크업, 피부) 취득
- 퍼스널컬러 컨설턴트 자격증
- 반영구 메이크업(세미 퍼머넌트 메이크업) 자격증
- 맞춤형화장품 관련 자격증
- 헤어 업스타일 디자이너 자격증
- 이 외 뷰티 분야 민간자격증 다수 취득 가능

미래융합학부

부동산풍수과

부동산풍수와 4차산업 및 부동산 신기술 신산업 융합 부동산 전문인 양성



상담교수 **박연수**
직통 010-2911-3132 **E-mail** pghlee@dit.ac.kr **학과** 051-860-3246

동양전통 부동산풍수와 4차산업 및 부동산 신기술 신산업이 융합된 부동산 거래·개발·관리·부동산투자 등 실무역량을 갖춘 전문인력 양성

1. 4차산업 부동산플랫폼 기반 실무능력으로 부동산공인중개사 자격을 갖춘 전문가 양성
2. 상권분석을 통한 점포 창업역량을 갖춘 창업상권분석지도사 양성
3. 부동산공경매를 통한 투자역량을 갖춘 공경매전문가 양성
4. 부동산풍수와 명리역학을 접목한 부동산컨설팅 역량을 갖춘 역학지도사·풍수지리지도사 양성

주요 진로

부동산중개업, 부동산개발 및 빌딩주택전문관리업, 부동산컨설팅업, 부동산정비업, 부동산투자자산관리업, 부동산감정평가업, 부동산금융업, 부동산건설업, 풍수인테리어컨설팅업, 명리역학상담업 등

취득 자격증

공인중개사, 주택관리사, 감정평가사, 지적기사, 자산관리사, 집합건물관리사, 빌딩경영관리사, 부동산권리분석사, 부동산공경매사, 창업상권분석지도사, 풍수지리지도사, 역학지도사 등

미래융합학부 사회복지융합계열

요양서비스전공

성인친화형 사회복지 전문가 양성 학과



상담교수 **박지유**
직통 010-4854-2268 **E-mail** jeeyu0216@dit.ac.kr **학과** 051-860-3307

- **전공 철학 : 인간 존엄의 철학을 바탕으로, 따뜻한 마음과 전문적 역량을 겸비한 사회복지 전문가를 양성합니다.**
- **전공 비전 : 급격한 고령화 사회의 변화에 능동적으로 대응하며, 어르신과 장애인의 삶의 질 향상을 실현하는 성인친화형 사회복지 전문인력 양성에 집중합니다.**
- **핵심 교육 방향**
  - **인간 중심 가치 실현**
  - **통합적 전문 돌봄 역량 강화**
  - **현장 중심 전문 교육**

- **우리 전공만의 특별함**
  - **사회복지사 국가 자격증 취득**
  - **이론 + 현장 실무 중심의 균형 잡힌 교육과정**
  - **주 1회 출석(온라인/모바일 수업 병행)**
  - **산학협동협약 기관과 연계한 현장실습 및 취업 지원**
  - **지역사회와 함께 성장하는 봉사·수어동아리 활동 운영**

주요 진로

- **요양·돌봄 분야** : 노인 및 장애인시설 전문인력, 재가서비스 (주야간보호센터·방문요양) 전문인력
- **복지·공공 기관 분야** : 복지관 및 생활시설 사회복지사, 지역사회 통합돌봄 전문인력, 공무원(사회복지직·교정직), 비영리·NGO·사회복지법인 행정직 외
- **창업·진학·기타 분야** : 재가복지서비스 창업, 실버케어 컨설턴트, 복지용구 전문상담사, 복지테크·디지털 돌봄, DIT 전공심화과정 및 4년제 대학 편입, 교육·강의 분야, 프리랜스 등

취득 자격증

- **국가 자격증** : 사회복지사 2급
- **마이크로·나노디그리 과정** : 요양·돌봄 통합서비스 전문가, AI 기반 사회복지실천 전문가
- **전문 자격증** : 건강관리사, 디지털튜터(DigitalTutor), 노인·음악·미술심리상담사, 인지행동개선지도사, 돌봄지도사, 병원동행매니저, 생활지원사 외 교육원 연계 요양보호사, 장애인활동지원사 등 다수

미래융합학부 사회복지융합계열

헬스케어전공

건강과 복지를 통합적 관리할 수 있는 전문적인 헬스융합복지 인재 양성



상담교수 **김규범**
직통 010-8655-3249 **E-mail** kyu8012@dit.ac.kr **학과** 051-860-3249

대한민국 인구구조 고령화에 따라 양질의 서비스를 제공할 수 있는 보건과 복지 분야 현장 중심형 전문인력 양성에 대한 사회수요도 증가하고 있습니다. 헬스케어전공은 인간 전 생애를 케어할 수 있는 역량을 갖춘 복지 현장 중심형 전문서비스를 실현할 사회복지 전문인력 양성을 목표로 합니다.

- 직장인, 만학도 학생을 위한 맞춤형 교육
- 학업과 경력을 동시에 재학생 맞춤형 산학 일자리 연계프로그램 운영

주요 진로

- 사회복지시설 및 서비스제공 시설 운영 및 창업
- 다양한 사회복지시설 종사자 및 현장 전담인력
  - 아동, 장애인 등 사회복지 관련 기관
- 평생교육 관련 분야 및 복지 서비스 전문강사
  - 사회복지시설 서비스 제공 전문 강사
  - 성인, 노인 및 외국인 대상 문해 강사 및 초등학교 기초학력 강사 등
- 편입 및 진학
  - 동의대학교, 동의과학대학교 전공심화과정 등 편입, 진학 가능
  - 학점은행제 학점인정을 통한 학위 취득 연계

취득 자격증

- 사회복지사 2급
- 병원동행서비스 등 사회복지 및 헬스케어 관련 민간자격증 취득 가능

미래융합학부

양조발효과

주류 양조 및 발효식품 제조 전문인력 양성 목표



상담교수 **곽충환**
직통 010-6369-3863 **E-mail** kwakch@dit.ac.kr **학과** 051-860-3502

- 주류 양조 전문인력 양성 : 수제 맥주, 전통주(막걸리, 청주, 전통소주) 등 제조 실습
- 발효식품 제조 전문인력 양성 : 발효식품 (된장, 간장 청국장, 식초, 치즈, 요거트 등) 등 제조 실습
- 전문지식과 서비스 정신을 갖춘 주류 양조 및 발효식품제조 전문기술인 양성

주요 진로

- 양조장, 발효연구소, 발효식품센터, 맥주전문 보틀샵, 주류 도매상, 주류 재료 수·출입업, 양조장 창업 등
- 발효식품이 생산되기까지의 전반적 제조공정을 관리하고, 완성된 발효식품의 품질관리를 하는 전반적인 직무를 수행함

취득 자격증

- 브루마스터(수제맥주 제조 민간자격증)
- 전통주 제조사(민간자격증)
- 발효식품 제조사(민간자격증)

K-Beauty과

글로벌 뷰티 전문가의 첫걸음, K-Beauty과에서 시작하세요!

상담교수 **정윤주**
직통 051-860-3517 **E-mail** Yunju77@dit.ac.kr **학과** 051-860-3517



한국의 선진 뷰티 기술과 최신 트렌드를 배우고, 외국인 유학생을 위한 맞춤형 교육 프로그램을 제공하며, 체계적인 실습 교육을 통해 전문성을 갖춘 글로벌 뷰티스타일리스트 양성을 목표로 하는 학과입니다.

주요 진로

- K-뷰티 브랜드별 헤어숍 취업
- 유명 살롱 & 스파 전문 테라피
- 네일살롱, 두피관리숍 취업
- 소자본창업

취득 자격증

- 종합미용사면허증
- 국가기술자격증 미용사(일반)

K-Care과

전문적인 요양·간병 지식과 기술을 습득한 경쟁력 있는 글로벌 요양 돌봄 인력 양성

상담교수 **박윤희**
직통 051-860-3285 **E-mail** yhpcna@dit.ac.kr **학과** 051-860-3210



- 전문적인 요양·간병 지식과 기술을 습득한 경쟁력 있는 글로벌 요양 돌봄 인력, '요양전문학사' 양성을 목표로 하는 학과
- **전공 역량 : 이론과 실무능력을 겸비한 전문적인 요양·간병 돌봄 인력 양성**
- **전공실무 한국어 역량 : 요양·간병 산업체 업무수행에 원활한 전공실무 한국어 구사**
- **한국어·문화 역량 : 원활한 소통과 협력으로 대상자의 요구에 적극적으로 대응할 수 있는 요양·간병 돌봄 인력 양성**

주요 진로

- **노인의료복지시설** : 노인요양시설(요양원, 노인요양공동생활가정)
- **노인여가복지시설** : 노인복지관
- **재가노인복지시설** : 방문요양, 주·야간보호, 단기보호, 방문목욕, 재가노인지원서비스

취득 자격증

- **자격증 취득**
  - 요양보호사, 간병인 자격증 취득
  - 전공 심화 연계 과정을 통한 사회복지사 2급 취득 기회 제공
- **E-7-2 비자 취득 기회 제공**
  - E-7-2비자 : 취업·체류용 비자, 단순 노동이 아니라 전문 인력으로 인정, 안정적 체류 자격으로 장기 거주 가능(가족 동반 가능, 일정 조건 충족 시 영주권 신청 가능, 의료혜택 등)

K-한국어과

세계와 한국을 잇는 K-컬처 앰버서더!
한국어·통번역 및 글로벌 콘텐츠 전문가 양성

상담교수 **김선희**
직통 051-860-3481 **E-mail** ksh15686@dit.ac.kr **학과** 051-860-3210



- K-글로벌 학부 K-한국어과는 외국인 유학생의 성공적인 한국 유학과 취업을 지원하는 '외국인 친화형(Foreigner Friendly)' 맞춤 학과입니다.

- 기초부터 심화까지 이어지는 체계적인 한국어(TOPIK, KIIP) 교육을 바탕으로 호텔·관광, 의료, 비즈니스, 공공기관 등 다양한 산업 분야에서 요구하는 '전문 통번역 실무'를 집중적으로 배웁니다. 더불어 한국어 교육 실습과 K-문화 콘텐츠 제작 역량까지 함께 갖춤으로써, 한국 사회에 안정적으로 정착하고 글로벌 비즈니스 무대에서 다방면으로 활약할 핵심 인재를 양성합니다.

주요 진로

- **전문 통번역 분야** : 국내외 글로벌 기업 비즈니스 통번역사, 공공기관 통역 지원, 무역회사 해외영업 및 바이어 전담 인력
- **관광 및 의료 서비스 분야** : 관광통역안내사, 호텔/여행사 인바운드 담당자, 외국인 환자 유치 및 의료관광 코디네이터
- **한국어 교육 분야** : 국내외 외국인 대상 한국어 강사, 이중언어강사 다문화 가족지원센터 한국어교원
- **K-콘텐츠 분야** : K-문화 콘텐츠 기획 및 제작, 다국어 SNS 마케터, 1인 크리에이터
- **상급 대학 편입 및 대학원 진학**

취득 자격증

- 한국어능력시험(TOPIK) 급수 취득
- 법무부 사회통합프로그램(KIIP) 이수
- 관광통역안내사
- 국제의료관광통역코디네이터

K-Smart Factory과

스마트 제조 혁신 프로젝트로 현장실무형 전문 기술인 양성

상담교수 **차병수**
직통 051-860-3186 **E-mail** cbs3065@dit.ac.kr **학과** 051-860-3210



동의과학대학교 K-Smart Factory과는 외국인친화형 교육과정을 통한 온라인교육을 중점으로 외국인근로자 여러분이 단순 노무 인력을 넘어, 스마트생성공정을 학습하고 운영하는 제조분야 전문인력으로 거듭날 수 있도록 최고의 교육 과정을 제공함

주요 진로

- K-Smart Factory과에서 취득하는 공학학위는 외국인근로자의 전문성을 증명하는 학위이며, 한국에서의 안정적인 정착이 가능한 E-7-4비자, F-2-R 비자 등을 통하여 K-제조업 핵심 인재로 성장함
- 4년제 대학 편입 및 대학원 진학

취득 자격증

E-7-4비자(숙련기능인력), F-2-R 비자(지역특화우수인재) 취득 가능함

2027 스마트뷰티케어과 조기취업형 계약학과 신입생 모집 안내

스마트한 교육으로 최고의 취업 실현

- **최단기간** 헤어디자이너 승급
- 전국 최초 **VR 샴푸, AI 두피관리교육** 실시
- 브랜드반 맞춤형 교육으로 취업 시 **경력 1년 인정**
- 3학기제 학과: **6개월 빠른 졸업**으로 조기 취업 실현

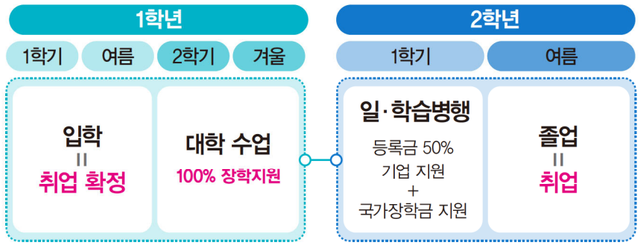

2027학년도 조기취업형 계약학과 신입생 모집안내

학과명	모집인원	조건	방법
스마트뷰티케어과	30명	- 일반고 졸업(예정)자 - 특성화고 졸업(예정)자 - 대학자체기준 교육과정연계 성인학습자	서류/면접 30% 고교출석 20% 기업면접 50%

※학과별 모집인원은 지원현황에 따라 변동될 수 있음

수시/정시모집 전형일정

모집시기		원서접수	면접	합격자 발표	등록
수시	1차	2026.09.07.(월) ~ 09.30.(수)	2026.10.07.(수) ~ 10.10.(토)	2026.10.23.(금)	2026.12.21.(월) ~ 12.23.(수) 17:00까지
	2차	2026.11.11.(수) ~ 11.25.(수)	2026.12.03.(목) ~ 12.05.(토)	2026.12.11.(금)	
정시		2027.01.04.(월) ~ 2027.01.20.(수)	미실시	2027.01.29.(금) 16:00 예정	2027.02.10.(수) ~ 02.12.(금) 17:00까지

※ 모집별시기별 충원 완료시 차시기 모집 미시행
※ 수시 1,2차모집 충원마감 이후의 미달인원은 정시모집 및 자율모집에서 충원
※ 2차 수시모집 이후 기업매칭(면접)은 지원현황에 따라 변경될 수 있음

문의 : 앵커사업단 조기취업형 계약학과 담당 051) 860-3119

스마트뷰티케어과 • **강미영** 교수 051)860-3569

2027학년도 동의과학대학교 입학안내

수시모집
- 모집학과 및 인원
- 전형일정
- 지원자격
- 성적반영 비율 및 동점자 처리기준
- 학교생활기록부 성적 반영방법
- 제출서류
- 원서접수
- 수시모집 수험생 유의사항

정시모집
- 모집학과 및 인원
- 전형일정
- 원서접수
- 지원자격
- 제출서류
- 대학수학능력시험 성적반영
- 성적반영 비율 및 동점자 처리기준
- 학교생활기록부 성적 반영방법
- 정시모집 수험생 유의사항

신입생 공통 유의사항
- 학교생활기록부 반영 교과목 목록
- 부가성적 및 반영 자격증 기준
- 등록금(예치금 포함) 납부 및 환불
- 대입지원위반사항
- 수험생 유의사항
- 농어촌전형 제출서류 유의사항 및 농어촌전형 지원 자격 확인서 양식

2027학년도 동의과학대학교 입학안내 수시모집



모집학과 및 인원 [수시1차]

모집학과		입학정원	정원내 전형					정원외 전형						
			일반고	특성화고	대학 자체 기준	교육과정 연계	고른기회 (성인 학습자)	대학 졸업	농어촌	기초생활/ 차상위	만학도 /재직 (경력)자	장애인등 대상자	특성화고 졸업 재직자	재외국민 및외국인
기계공학과		60	13	13	8	20	-	3	1	1	◈	-	-	◈
반도체전자산업과		30	1	1	1	24	-	3	1	1	◈	-	-	◈
소방안전관리과		55	25	20	2	5	-	3	1	1	◈	-	-	◈
전기과		50	15	15	3	12	-	3	1	1	◈	-	-	◈
전기자동차과		60	18	18	5	10	-	3	1	1	◈	-	-	◈
에너지·화학공학과		40	16	15	2	2	-	3	1	1	◈	-	-	◈
스마트생산공정관리과(온라인과정)		15	4	4	4	-	-	3	1	1	◈	-	2	◈
간호학과(4년제)		155	105	16	1	-	-	15	2	3	-	-	-	-
물리치료과(3년제)		40	25	3	1	-	-	2	2	1	-	-	-	-
방사선과(3년제)		50	33	5	1	-	-	3	2	1	-	-	-	-
보건행정과(3년제)		30	8	14	3	-	-	3	1	1	◈	-	-	◈
응급구조과(3년제)		62	30	24	1	-	-	4	2	1	◈	-	-	-
임상병리과(3년제)		40	22	10	1	-	-	2	2	1	-	-	-	-
한방약재과		20	1	1	15	-	-	3	-	-	◈	-	-	◈
스포츠재활 트레이닝과	스포츠재활트레이닝전공	60	12	12	18	4	-	3	1	1	◈	-	-	◈
	스포츠경기지도자전공						-							
경찰경호보안과		30	10	8	4	4	-	3	1	1	◈	-	-	◈
(신설)파크골프지도과		20	6	5	4	-	-	3	-	-	◈	-	-	◈
부동산재테크정보과(야간)		30	1	1	24	-	-	3	-	-	◈	-	-	◈
사회복지학과		30	6	8	12	-	-	3	1	1	◈	-	-	◈
사회복지학과(야간)		30	6	8	12	-	-	3	1	1	◈	-	-	◈
유아교육과(3년제)		30	4	9	9	5	-	1	1	1	-	-	-	◈
(신설)특수창의라이프과(3년제)		5	1	1	2	-	-	-	-	-	-	7	-	-
베이커리카페산업과		30	10	9	2	6	-	3	1	1	◈	-	-	◈
외식조리산업과		30	10	8	2	4	-	3	1	1	◈	-	-	◈
의료피부미용과		40	15	15	3	2	-	3	1	1	◈	-	-	◈
헤어뷰티과		60	17	10	25	-	-	3	1	1	◈	-	-	◈
메이그업네일뷰티과		20	6	4	7	-	-	3	1	1	◈	-	-	◈
미래융합 학부	부동산풍수과	25	-	-	-	-	24	-	-	-	◈	-	2	-
	사회복지 융합계열 요양서비스전공	30	-	-	-	-	29	-	-	-	◈	-	-	-
	사회복지 융합계열 헬스케어전공	25	-	-	-	-	24	-	-	-	◈	-	2	-
	양조발효과	15	-	-	-	-	14	-	-	-	◈	-	2	-
K-글로벌 학부	K-Beauty과	4	-	-	2	-	-	-	-	-	-	-	-	◈
	K-Care과	4	-	-	2	-	-	-	-	-	-	-	-	◈
	K-한국어과	2	-	-	1	-	-	-	-	-	-	-	-	◈
	K-Smart Factory과	-	-	-	-	-	-	-	-	-	-	-	-	◈
조기취업형 계약학과	스마트뷰티케어과	30	-	-	-	-	-	30						
합계		1,227	420	257	177	98	91	87	28	25	제한없음	7	8	제한없음

주1) 교육과정연계전형은 연계교육과정, 기술사관협약과정(기계공학과, 반도체전자산업과)을 포함
주2) 스마트생산공정관리과는 교육부의 승인을 받은 온라인학위과정으로 온라인 전문학사 과정임
주3) 간호교육인증평가 결과 인증 5년(기간 : 2023.12.11.~2028.12.10.) 획득 대학임
주4) 사회복지학과는 주간/야간 개설, 부동산재테크정보과는 야간만 개설
주5) 유아교육과는 산업체 재직자 교육과정 별도 편성·운영
주6) 의료피부미용과는 여학생만 지원 가능
주7) 특수창의라이프과는 장애인 등 대상자 모집 학과임
주8) K-글로벌학부는 순수외국인만 지원 가능(단, K-Smart Factory과는 온라인 전문학사 과정임)
주9) 조기취업형계약학과는 수시1차 모집 미달 시 수시2차 모집 시행

Ⅰ-2 모집학과 및 인원 [수시2차]

모집학과			입학 정원	정원내 전형				정원외 전형						
				일반고	특성화고	대학 자체 기준	고른기회 (성인 학습자)	대학 졸업	농어촌	기초생활/ 차상위	만학도 /재직 (경력)자	장애인등 대상자	특성화고 졸업 재직자	재외국민 및외국인
기계공학과			60	2	2	2	-	2	-	-	◈	-	-	◈
반도체전자산업과			30	1	1	1	-	2	-	-	◈	-	-	◈
소방안전관리과			55	1	1	1	-	2	-	-	◈	-	-	◈
전기과			50	2	2	1	-	2	-	-	◈	-	-	◈
전기자동차과			60	4	4	1	-	2	-	-	◈	-	-	◈
에너지·화학공학과			40	2	2	1	-	2	-	-	◈	-	-	◈
스마트생산공정관리과(온라인과정)			15	1	1	1	-	2	-	-	◈	-	-	◈
간호학과(4년제)			155	25	2	1	-	7	1	2	-	-	-	-
물리치료과(3년제)			40	4	1	1	-	2	1	1	-	-	-	-
방사선과(3년제)			50	5	2	1	-	2	1	1	-	-	-	-
보건행정과(3년제)			30	2	2	1	-	2	-	-	◈	-	-	◈
응급구조과(3년제)			62	2	2	1	-	2	1	1	◈	-	-	-
임상병리과(3년제)			40	2	2	1	-	2	1	1	-	-	-	-
한방약재과			20	1	1	1	-	2	-	-	◈	-	-	◈
스포츠재활 트레이닝과	스포츠재활트레이닝전공		60	4	4	6	-	2	-	-	◈	-	-	◈
	스포츠경기지도자전공													
경찰경호보안과			30	2	1	1	-	2	-	-	◈	-	-	◈
(신설)파크골프지도과			20	2	2	1	-	2	-	-	◈	-	-	◈
부동산재테크정보과(야간)			30	1	1	2	-	2	-	-	◈	-	-	◈
사회복지학과			30	1	1	2	-	2	-	-	◈	-	-	◈
사회복지학과(야간)			30	1	1	2	-	2	-	-	◈	-	-	◈
유아교육과(3년제)			30	1	1	1	-	-	-	-	-	-	-	◈
(신설)특수창의라이프과(3년제)			5	-	-	1	-	-	-	-	-	3	-	-
베이커리카페산업과			30	1	1	1	-	2	-	-	◈	-	-	◈
외식조리산업과			30	4	1	1	-	2	-	-	◈	-	-	◈
의료피부미용과			40	2	2	1	-	2	-	-	◈	-	-	◈
헤어뷰티과			60	2	2	4	-	2	-	-	◈	-	-	◈
메이크업네일뷰티과			20	1	1	1	-	2	-	-	◈	-	-	◈
미래융합 학부	부동산풍수과		25	-	-	-	1	-	-	-	◈	-	-	-
	사회복지 융합계열	요양서비스전공	30	-	-	-	1	-	-	-	◈	-	-	-
		헬스케어전공	25	-	-	-	1	-	-	-	◈	-	-	-
	양조발효과		15	-	-	-	1	-	-	-	◈	-	-	-
K-글로벌 학부	K-Beauty과		4	-	-	2	-	-	-	-	-	-	-	◈
	K-Care과		4	-	-	2	-	-	-	-	-	-	-	◈
	K-한국어과		2	-	-	1	-	-	-	-	-	-	-	◈
	K-Smart Factory과		-	-	-	-	-	-	-	-	-	-	-	◈
조기취업형 계약학과	스마트뷰티케어과		30	-	-	-	-	30						
합계			1,227	76	43	44	4	55	5	6	제한없음	3	0	제한없음

주1) 스마트생산공정관리과는 교육부의 승인을 받은 온라인학위과정으로 온라인 전문학사 과정임

주2) 간호교육인증평가 결과 인증 5년(기간 : 2023.12.11.~2028.12.10.) 획득 대학임

주3) 사회복지학과는 주간/야간 개설, 부동산재테크정보과는 야간만 개설

주4) 유아교육과는 산업체 재직자 교육과정 별도 편성·운영

주5) 의료피부미용과는 여학생만 지원 가능

주6) 특수창의라이프과는 장애인 등 대상자 모집 학과임

주7) K-글로벌학부는 순수외국인만 지원 가능(단, K-Smart Factory과는 온라인 전문학사 과정임)

주8) 조기취업형계약학과는 수시1차 모집 완료 시 수시2차 모집 미시행

Ⅱ. 전형일정

구분	수시1차	수시2차
원서접수	2026.09.07.(월)~09.30.(수)	2026.11.11.(수)~11.25.(수)
서류제출	2026.09.07.(월)~10.01.(목) [해당 기간 동안 대학 도착 서류만 유효함]	2026.11.11.(수)~11.26.(목) [해당 기간 동안 대학 도착 서류만 유효함]
면접고사	2026.10.07.(수)~10.10.(토)	2026.12.03.(목)~12.05.(토)
최초합격자 발표	2026.10.23.(금) 16:00 예정	2026.12.11.(금) 16:00 예정
예치금 납부	2026.12.21.(월) ~ 12.23.(수) 17:00까지	
추가합격	2026.12.23.(수) ~ 2026.12.31.(목) 21:00까지	
추가합격 등록	2026.12.24.(목) ~ 2026.12.31.(목) 21:00까지	
최종등록금 납부 (예치금 납부자만 등록 가능함)	2027.02.10.(수) ~ 02.12.(금) 17:00까지	

※ 면접실시 학과(정원내) ➡ 일반고, 특성화고, 대학자체기준전형 : 사회복지학과(주간만), 특수창의라이프과, 방사선과, 응급구조과, 임상병리과, 의료피부미용과, 외식조리산업과, 베이커리카페산업과, 소방안전관리과, 전기자동차과, 헤어뷰티과, 메이크업네일뷰티과
(단, 헤어뷰티과와 메이크업네일뷰티과는 대학자체기준 전형만)

※ 면접실시 학과(정원외) ➡ 대학졸업자전형 : 간호학과, 물리치료과, 응급구조과, 임상병리과, 방사선과(단, 방사선과는 기초/차상위, 농어촌 전형도 실시)
➡ 장애인 등 대상자전형 : 특수창의라이프과
➡ 조기취업형 계약학과

Ⅲ. 지원자격

1. 전형별 지원자격 기준

공통 지원자격	세부 지원자격		
2027년 고교 졸업예정자 또는 고교 졸업자 (검정고시 출신자 포함)	특별전형	일반고	- 일반(인문계) 고교 졸업(예정)자 - 종합 고교 일반과정 졸업(예정)자 - 특수목적고(과학고, 외국어고, 국제고, 방송통신고) 졸업(예정)자
		특성화고	- 특성화(전문계) 및 마이스터 고교 졸업(예정)자 - 종합 고교 전문과정 졸업(예정)자 - 특수목적고(예술고, 해양고) 졸업(예정)자
		대학자체기준	**[아래 기준 중 1개라도 해당되는 경우 지원 가능]** - 학력인정 고교 졸업(예정)자 - 검정고시 출신자 - 특수목적고(체육고) 졸업(예정)자 - 특수학교, 대안학교 졸업(예정)자 - 국가보훈대상자 및 자녀 - TOEIC 500점, TEPS 400점 이상인 자 - 외국의 고교 졸업자(순수외국인 포함) - 각 경기단체의 등록선수 출신자 - 다문화 가정 자녀 - 재직자 교육과정 대상자(산업체 재직 중이면서 보육교사 3급 자격증 소지자) - 대학자체기준 "헤어뷰티과, 메이크업네일뷰티과" 지원자 중 고등학교 졸업(예정)자로서 자신을 적극 추천할 수 있는자(예시: 담임교사, 기관장 추천서 등)
		교육과정연계	- 특성화(마이스터)고 연계교육과정, 기술사관협약과정으로 체결된 학과의 교육과정 이수자 중 학교장 추천자
		고른기회 (성인학습자)	**[아래 기준 중 1개라도 해당되는 경우 지원 가능]** - 고교 졸업자 및 검정고시 합격자로서 만 25세(2002년 2월 28일 이전 출생자) 이상인 자 - 고교 졸업자 및 검정고시 합격자로서 졸업 후 산업체 근무경력이 2년 이상인 자 - 특성화고, 일반고(직업과정 1년 이수) 등 졸업자 중 산업체 근무경력이 3년 이상인 자
		정원외	- 전문대학 및 대학졸업자 - 농어촌지역 출신자 - 기초생활수급권자 및 차상위계층 - 만학도/재직(경력)자 - 장애인 등 대상자 - 특성화고 등 졸업 재직자 - 재외국민 및 외국인 - 순수 외국인 - 북한이탈주민

2. 정원외 전형

가. 전문대학 및 대학졸업자 전형

1) 전문대학 및 대학(4년제) 졸업자 또는 2027년 2월 졸업예정자
2) 대학 2학년 과정 수료자 또는 2027년 2월 2학년 과정 수료예정자(전문대학 졸업학력 인정)
3) 고등교육법 시행령 제70조 제1항 및 2항 해당자(전문대학 졸업자와 동등한 학력 인정 자)
※ 입학자 전원 장학금(입학시 수업료 30%)

나. 농어촌 전형 : 농어촌지역 거주확인을 위해 대학제공 서식파일을 모두 제출하여야 함

1) **지원자격** : 아래 가), 나) 유형 중 1개라도 해당되는 경우 지원 가능함

가) **유형A[6년 과정]** = {부모와 함께 농어촌(읍면)지역에서 6년(중·고교 재학기간) 거주한 자}
+ {농어촌(읍면)지역 소재 중학교 3년 재학 후 졸업한 자}
+ {농어촌(읍면)지역 소재 고등학교 3년 재학 후 졸업한 자}

※ 제출서류(총4부) : ① 농어촌전형 지원 자격 확인서 1부(대학 제공 서식),
② 주소변동사항이 모두 기재된 주민등록등본 1부
③ 출신 중학교 생활기록부 1부
④ 출신 고등학교 생활기록부 1부(전산활용 미동의자만 제출)

나) **유형B[12년 과정]** = {본인이 농어촌(읍면)지역에서 12년(초·중·고교 재학기간) 거주한 자}
+ {농어촌(읍면)지역 소재 초등학교 6년 재학 후 졸업한 자}
+ {농어촌(읍면)지역 소재 중학교 3년 재학 후 졸업한 자}
+ {농어촌(읍면)지역 소재 고등학교 3년 재학 후 졸업한 자}

※ 제출서류(총5부) : ① 농어촌전형 지원 자격 확인서 1부(대학 제공 서식),
② 지원자 명의(농어촌거주 확인용)의 주민등록초본 1부,
③ 출신 초등학교 생활기록부 1부
④ 출신 중학교 생활기록부 1부
⑤ 출신 고등학교 생활기록부 1부(전산활용 미동의자만 제출)

2) 특수목적고(과학고, 외국어고, 국제고, 예술고, 체육고 등)에서 재학한 자는 제외
3) 입학(2027.03.01.) 이후라도 농어촌 지원 자격 미달 시에는 입학을 취소함
4) 농어촌지역 기준은 고교 입학 당시 기준으로 함(졸업생 포함)
※ 입학자 전원 장학금(입학 시 수업료 30%)

다. 기초생활수급권자 및 차상위계층자 전형(전형료 및 수수료 면제)

1) 고등학교 졸업(예정)자 또는 검정고시 합격자로서 기초생활수급권자 및 차상위계층자
2) 기초생활수급권자 - 기초생활수급권자증명서 1부(지원자 명의의 제출일로부터 1달 이내 발급서류)
※ 입학자 전원 장학금(국가장학금 미 수혜 시 수업료 50% : 수급자 자격 유지 시까지)
3) 차상위계층자 - 차상위 복지급여 수급자만 지원 가능(지원자 명의의 제출일로부터 1달 이내 발급서류)
※ 입학자 전원 장학금(국가장학금 미 수혜 시 수업료 50% : 차상위 자격 유지 시까지)

구분	제출서류	발급처
차상위 복지급여 수급자	• 차상위 복지급여 수급 확인서 1부 - 장애수당/장애인연금 대상자, 자활근로자, 한부모가족 확인서 • 우선돌봄 차상위 확인서 1부	• 시·군·구청 • 읍·면·동 주민센터
	• 차상위본인부담경감 대상자 확인서 1부 - 차상위본인부담경감 대상자	• 국민건강보험공단

라. 만학도/재직(경력)자 전형 : 고등학교 졸업(예정)자로서 아래 기준 중 1개라도 해당되는 경우 지원 가능함

1) 고등학교 졸업자(검정고시 합격자 포함)로서 만 25세(2002년 2월 28일 이전 출생자)이상인 자
2) 재직(경력) 2년 이상인 자 - 4대 보험 중 1곳의 가입증명서 1부
※ 입학자 전원 장학금
- 만 25세 이상 입학자 : 매 학기 수업료 50%

마. 장애인 등 대상자

1) 각종 장애 또는 지체로 인하여 특별한 교육적 요구가 있는 자로서 대학의 장이 정하는 자 (「고등교육법 시행령」제29조제2항제4호)
※ 기타 「장애인복지법」에 이중 등록되지 않는 「국가유공자 등 예우 및 지원에 관한 법률」제4조 등에 의한 상이등급자(국가보훈처 등록)도 대상자로 정함
※ 입학자 전원 장학금(입학시 수업료 50%, 재학시 수업료 20% 감면)

바. 특성화고 등을 졸업한 재직자 전형

1) 특성화고, 일반고(직업과정 1년 이수) 등의 졸업자 중 산업체 근무경력이 3년 이상인 자
- 4대 보험 중 1곳의 가입증명서 1부
※ 입학자 전원 장학금(매 학기 수업료 50%)

사. 재외국민 및 외국인 전형(서류전형으로 선발)

1) 고등학교 졸업(예정)자 또는 법령에 의하여 동등이상의 학력이 있다고 인정된 자로서 한국어능력시험(TOPIK) 3급 이상 취득자 중 아래 어느 하나에 해당하는 자
1. 교포자녀 : 부모 및 학생 모두가 외국에서 3년 이상 영주하는 교포의 자녀
2. 해외근무공무원자녀 : 외국에서 2년 이상 근무하거나 근무하고 귀국한 공무원의 자녀
3. 해외근무상사직원자녀 : 외국에서 3년 이상 근무하거나 근무하고 귀국한 상사직원의 자녀
4. 외국정부·국제기구근무자자녀 : 외국정부 또는 국제기구에서 3년 이상 근무하는 자의 자녀
5. 유치과학자·교수요원 자녀 : 정부의 초청 또는 추천에 의해 귀화한 과학기술자 및 교수요원의 자녀
6. 현지법인/자영업자 자녀 : 외국에서 3년 이상 현지법인에서 근무하거나 자영업을 한 자의 자녀(부모가 모두해당국에 체류해야 함)
7. 외국유학/연수자 자녀 : 외국에서 3년 이상 유학 또는 연수를 목적으로 체류하고 귀국하는 자의 자녀(부모가 모두 해당국에 체류해야 함)
8. 외국국적취득자(복수국적자 제외) : 외국 국적 취득 이후 외국 고등학교에서 3년 이상 계속 재학한 자(지원자 부모 국적 불문)

2) 고등학교 졸업(예정)자 또는 법령에 의하여 동등이상의 학력이 있다고 인정된 자로서 한국어능력시험(TOPIK) 3급 이상 취득자 중 아래 어느 하나에 해당하는 자
1. 부모 모두 외국인인 외국인(학생이 우리나라 고교과정과 상응하는 교육과정을 시작하기 전에 부모와 학생 모두가 외국국적을 취득한 경우 인정)
2. 외국에서 우리나라 초·중등교육에 상응하는 교육과정을 전부 이수한 재외국민과 외국인, 귀화허가를 받은 결혼이주민

3) 고등학교 졸업(예정)자 또는 법령에 의하여 동등이상의 학력이 있다고 인정된 자로서 「북한이탈주민의 보호 및 정착지원에 관한 법률」에 의한 보호대상자

Ⅳ. 성적반영 비율 및 동점자 처리기준

전형별	학과	성적반영비율
[정원내 전형] - 일반고 - 특성화고 - 대학자체기순 - 교육과정연계 - 고른기회(성인학습자)	전체학과	학생부 성적 100점 (교과성적 80점+출석성적 20점) + 부가점수
- 일반고 - 특성화고 - 대학자체기준	사회복지학과(주간만),특수창의라이프과, 방사선과, 응급구조과, 임상병리과, 의료피부미용과, 외식조리산업과, 베이커리카페산업과, 소방안전관리과, 전기자동차과	학생부 성적 80% + 면접 20% (교과성적 60점 + 출석성적 20점 + 면접고사 20점) + 부가점수
- 대학자체기준	헤어뷰티과, 메이크업네일뷰티과	
[정원외 전형] - 전문대학 및 대학졸업자	진제학과 (아래학과 제외)	대학 및 진문대학 진학년 성직(백분율) 100% + 부가점수(동일계열 출신자 3점)
	간호학과, 물리치료과, 방사선과, 응급구조과, 임상병리과	대학 및 전문대학 전학년 성적(백분율) 80% + 면접고사(20%) + 부가점수(동일계열 출신자 3점)
[정원외 전형] - 농어촌 - 기초생활수급권자 및차상위계층자 - 만학도(만25세 이상)/재직(경력)자 - 특성화고 등을 졸업한 재직자	전체학과	학생부 성적 100점 (교과성적 80점+출석성적 20점) + 부가점수
[정원외 전형] - 농어촌 출신 - 수급자 및 차상위	방사선과	학생부 성적 80% + 면접 20% (교과성적 60점+출석성적 20점+면접 20점)
[정원외 전형] - 장애인 등 대상자	특수창의라이프과	
[정원외 전형] - 재외국민 및 외국인	전체학과	서류전형

• **동점자 처리기준**
1순위 : 등급 백분율, 2순위 : 지정교과 백분율, 3순위 : 지정교과이외 백분율, 4순위 : 결석일수 최저, 5순위 : 연소자

Ⅴ. 학교생활기록부 성적 반영방법

1. 학년별 반영비율 및 반영요소

구분	반영비율			반영요소				
	1학년	2학년	3학년 (1학기)	교과 성적	출석 성적	면접 점수	반영과목수	반영방법
공통	100% (10과목)			80%	20%	-	지정교과(국어, 영어, 수학, 사회, 과학) 중 5과목 + 선택된 지정교과 외 5과목(총 10과목)	과목별 등급
면접학과(정원내)				60%	20%	20%		

2. 과목반영

고교 졸업년도	학년	반영과목	반영요소
2008년 2월~2027년 2월 졸업(예정)자	1~3학년 (1학기)	지정교과(국어, 영어, 수학, 사회, 과학) 중 최고성적 5과목	등급
		선택된 5개 지정교과 외 과목 중 최고성적 5과목 [단, 예체능과목 제외 / 스포츠재활트레이닝과는 체육과목 포함]	등급
1999년 2월~ 2007년 2월 졸업자	1~3학년 (1학기)	지정교과(국어, 영어, 수학, 사회, 과학) 중 최고성적 5과목	석차백분율
		선택된 5개 지정교과 외 과목 중 최고성적 5과목 [단, 예체능과목 제외 / 스포츠재활트레이닝과는 체육과목 포함]	석차백분율
1998년 2월 졸업자	1학년	학기별 계열 석차 백분율	석차백분율
	2~3학년 (1학기)	지정교과(국어, 영어, 수학, 사회, 과학) 중 최고 성적 4과목	석차백분율
		선택된 4개 지정교과 외 과목 중 최고성적 4과목 [단, 예체능과목 제외 / 스포츠재활트레이닝과는 체육과목 포함]	석차백분율
1997년 2월 졸업자	1~2학년	학기별 계열 석차 백분율	석차백분율
	3학년(1학기)	지정교과(국어, 영어, 수학, 사회, 과학) 중 최고 성적 1과목	석차백분율
		선택된 1개 지정교과 외 과목 중 최고성적 1과목 [단, 예체능과목 제외 / 스포츠재활트레이닝과는 체육과목 포함]	
1983년 2월~1996년 2월 졸업자	1~3학년	학기별 계열 석차 백분율	석차백분율
1982년 2월 이전 졸업자	3학년	3학년 성적(출석)만 반영	석차백분율
검정고시 합격자	-	전 과목 평균성적 적용 (우리 대학 검정고시 성적산출표 참조)	전과목 평균

※ 2024년 2월~2026년 2월 졸업자 및 2027년 2월 졸업예정자의 경우 입학원서상에 학교생활기록부 전산자료 활용에 동의하는 경우 전산자료를 활용함
(단, 2005년 2월~2023년 2월 졸업자의 경우 '대입전형자료(학교생활기록부) 온라인 생성신청 시스템'을 통해 직접 검증·생성 신청할 경우 전산자료를 활용할 수 있음)

※ 예체능(체육/음악/미술)과목은 반영하지 않음

※ 스포츠재활트레이닝과 체육과목 성적반영 방법(2012년 2월 이후 졸업자) : [우수(A) → 3등급], [보통(B) → 6등급], [미흡(C) → 9등급]

※ 성적산출은 선택된 10과목의 평균등급을 반영함(석차백분율 대상자는 "교과성적등급 산출표"의 등급을 환산 적용함)

3. 교과성적등급 산출표

가. 교과성적등급 산출표

등급	등급범위	석차백분율(%)	점수
1	1.00	0.01 ~ 4.00	80
2	1.01 ~ 2.00	4.01 ~ 11.00	77
3	2.01 ~ 3.00	11.01 ~ 23.00	74
4	3.01 ~ 4.00	23.01 ~ 40.00	71
5	4.01 ~ 5.00	40.01 ~ 60.00	68

등급	등급범위	석차백분율(%)	점수
6	5.01 ~ 6.00	60.01 ~ 77.00	65
7	6.01 ~ 7.00	77.01 ~ 89.00	62
8	7.01 ~ 8.00	89.01 ~ 96.00	59
9	8.01 ~ 9.00	96.01 ~ 100.0	56

※ 최저학력기준 없음

나. 성취평가제 교과 과목 성적 산출(2015년 2월 이후 졸업자만 해당)

1) 해당 과목(A~E등급)을 Z점수로 산출 후 다시 9등급으로 환산하여 적용함

$$\text{Z점수} = \frac{(\text{과목별 } \textbf{원점수} - \text{과목별 } \textbf{과목평균})}{\text{과목별 } \textbf{표준편차}}$$

2) 성취평가제 교과 과목 등급 산출표

등급	Z점수 범위	석차백분율(근사값)
1	3.00 ~ 1.76	0.13 ~ 3.92
2	1.75 ~ 1.23	4.01 ~ 10.93
3	1.22 ~ 0.74	11.12 ~ 22.96
4	0.73 ~ 0.26	23.27 ~ 39.74
5	0.25 ~ -0.25	40.13 ~ 59.87

등급	Z점수 범위	석차백분율(근사값)
6	-0.26 ~ -0.73	60.26 ~ 76.73
7	-0.74 ~ -1.22	77.04 ~ 88.88
8	-1.23 ~ -1.75	89.07 ~ 95.99
9	-1.76 ~ -3.00	96.08 ~ 99.87

※ 원점수가 없는 과목 및 Z점수 범위를 벗어난 과목은 반영과목에서 제외함

다. 진로선택과목 산출표

성취평가등급	석차등급
A	1등급

성취평가등급	석차등급
B	3등급

성취평가등급	석차등급
C	5등급

※ 성적산출은 "교과성적등급 산출표"의 등급을 환산 적용함

※ 진로선택과목은 과목별(최대 2과목) 성취평가를 석차등급으로 환산한 등급을 적용하며 지정교과에 포함하지 않음

4. 출결점수 산출표(무단 결석, 지각, 조퇴, 결과만 적용)

등급	결석일수	점수
1	0	20
2	1 ~ 2	17
3	3 ~ 4	14

등급	결석일수	점수
4	5 ~ 6	11
5	7 ~ 8	8
6	9 ~ 10	5

등급	결석일수	점수
7	11 ~ 12	2
8	13일 이상	0

※ 1, 2학년 까지만 반영

※ 지각, 조퇴, 결과는 1, 2학년을 합산하여 3으로 나누어 나머지는 버림

5. 검정고시 성적 산출표

등급	평균점수(%)	점수
1	100.0 ~ 97.00	100
2	96.99 ~ 92.00	96
3	91.99 ~ 86.00	92

등급	평균점수(%)	점수
4	85.99 ~ 79.00	88
5	78.99 ~ 70.00	84
6	69.99 ~ 63.00	80

등급	평균점수(%)	점수
7	62.99 ~ 60.00	76

6. 학교폭력 조치사항 반영 : 정량평가(감점)

구분	조치 사항	심의 기준	비고
1호	피해학생에 대한 서면사과	감점 없음	
2호	피해학생 및 신고·고발 학생에 대한 접촉, 협박 및 보복행위의 금지	감점 없음	
3호	학교에서의 봉사	감점 없음	
4호	사회봉사	서류평가에서 1등급 강등과 수능성적에서 1점 감점	
5호	학내외 전문가에 의한 특별교육 이수 또는 심리치료	서류평가에서 1등급 강등과 수능성적에서 1점 감점	
6호	출석정지	서류평가에서 1등급 강등과 수능성적에서 1점 감점	
7호	학급교체	서류평가에서 1등급 강등과 수능성적에서 1점 감점	
8호	전학	서류평가에서 1등급 강등과 수능성적에서 2점 감점	
9호	퇴학처분	서류평가에서 1등급 강등과 수능성적에서 2점 감점	

※ 서류평가 반영 전형: 수시 정원 내 일반전형, 수시 정원 내 특별전형, 수시 정원 외 특별전형
※ 수능성적 감점 전형: 정시 수능전형, 정시 정원 내 일반전형

Ⅵ. 제출서류

전형구분	전형명	제출서류
공통		- 모든 서류는 원본으로 제출 - 고교 학교생활기록부 (2024년 2월~2027년 2월 졸업예정자는 전산자료 활용을 동의한 경우 미제출) (단, 2005년 2월~2023년 2월 졸업자의 경우 '대입전형자료(학교생활기록부) 온라인 생성 신청 시스템'을 통해 직접 검증·생성 신청할 경우 전산자료를 활용할 수 있음) - 검정고시 출신자: 검정고시 합격증명서, 성적증명서 각 1부 - 부가성적 관련 서류(해당자만 제출) - 대학졸업자 전형 지원자의 경우 고교 학교 생활기록부 제출 필요 없음
정원내 전형	대학자체기준	- 검정고시 출신자: 검정고시 합격증명서, 성적증명서 각 1부 - 국가보훈대상자 및 자녀: (본인) 교육지원대상자증명서, (자녀) 대학수업료 등 면제대상자증명서 - TOEIC 500점, TEPS400점 이상인 자: 어학 성적증명서 1부 - 외국 고교 졸업자: 외국고교 졸업증명서, 성적증명서 각 1부, 아포스티유 또는 영사 확인서(공증 및 번 역문 제출) - 각 경기단체의 등록선수 출신자: 협회 선수등록증 - 다문화 가정 자녀: 가족관계증명서, 혼인관계증명서(부 또는 모), 기본증명서(부 또는 모 중 결혼이민자 및 귀화허가를 받은자) - 유아교육과 재직자 교육과정 대상자: 보육교사 자격증, 4대보험 가입증명서, 재직(경력)증명서 각 1부 - 대학자체기준 "헤어뷰티과, 메이크업네일뷰티과" 지원자 중 자신을 적극 추천할 수 있는 자: 추천서 1부(대학 지정 양식: 입학홈페이시 확인)
	고른기회 (성인학습자)	- 4대보험 가입증명서(경력자만 제출)
정원외 전형	전문대학/ 대학졸업자	- 대학 졸입(예징)증명서, 성직증명서 각 1부(수료자의 경우 수료(예징)증명서) - 학점은행제의 경우 학위수여(예정), 성적증명서 각 1부 - 편입학 및 전공심화과정 이력이 있을 경우 전적대학 서류를 모두 제출 ※ 졸업예정 및 학위수여예정자의 경우 지원자격 재확인을 위해 최종 졸업 및 학위증명서를 추가 제출(2월 중 개별 통보). 지원자격이 미달 될 경우 입학이 취소됨.
	농어촌	- 농어촌전형 제출서류 유의사항 참고(p.59)
	기초생활/차상위	- 전형 설명 참조(p.32)
	만학도/재직자	- 4대보험 가입증명서(경력자만 제출)
	장애인 등 대상자	- 장애인증명서(복지카드), 특수교육대상자 증명서 또는 배치결과 통지서, 국가유공자(상이등급)관련 증명서
	특성화고등 졸업재직자	- 4대보험 가입증명서(경력자만 제출)
	재외국민 및 외국인	- 모든 서류는 공증 및 번역문을 제출 - 고등학교 졸입(예정)증명서 - 고등학교 성적증명서 - 학력인정 아포스티유 확인서 또는 영사확인서 - TOPIK 어학 성적표 - 출입국사실증명서(부모, 학생) - 여권 사본(부모, 학생) - 국내 거주 중인 외국인의 경우 외국인등록증(해당자에 한함)
	북한이탈주민	- 북한이탈주민등록확인서 - 북한이탈주민 교육지원대상자증명서 - 학력확인서 또는 학력인정증명서

Ⅶ. 원서접수

1. 접수방법

구분		방법
원서접수	인터넷접수	▶ 대학자체접수(무료) : www.dit.ac.kr (051-860-3031~4) ▶ 진학어플라이 : www.jinhakapply.com (1544-7715)
	제출서류	▶ 수시1차 : 2026.10.01.(목) 18:00까지 ▶ 수시2차 : 2026.11.26.(목) 18:00까지 ① 대학방문 : 동의과학대학교 입학홍보처(본관 1층) ② 등기우편 : 우)47230 부산광역시 부산진구 양지로 54(양정동) 동의과학대학교 입학홍보처 앞 ※ FAX(팩스) 제출은 불가함 ※ 반드시 제출기한 내 제출하여야 하며 미제출시 결격처리 됨 ※ 제출된 서류는 일체 반환하지 않음
전형료 (20,000원)		- 복수지원할 경우 지원횟수만큼 전형료를 납부하여야 함 - 기초수급자/차상위계층자전형 지원시 전형료 면제(자격미달인 경우 불합격처리함) - 인터넷 원서작성(입력) 및 결제가 완료된 후에는 접수 취소 및 원서내용 변경이 불가하며, 오기재(입력)로 인한 불이익은 수험생 책임이므로 원서작성(입력)시 유의하여야 한다.

2. 복수지원

가. 학과(계열) 및 전형에 상관없이 모집시기별로 원서를 5회까지 복수지원 가능함(단, 동일학과에 같은 전형으로 지원 불가)

나. 복수지원자는 복수 합격할 수 있으며, 복수합격자는 등록(예치금 납부포함)기간 내 반드시 1곳에만 등록하여야 함

다. 복수지원자는 지원횟수만큼 전형료를 납부하여야 함

Ⅷ. 수시모집 수험생 유의사항

1. 모집시기별 대학자체기준전형 및 교육과정연계전형 미달인원은 특성화고전형에서 충원한다.
2. 모집시기별 특성화고전형의 미달인원은 일반고전형에서 충원하며, 일반고전형의 미달인원은 특성화고전형에서 충원한다.
3. 동일학과에서 수시1차모집의 미달인원은 수시2차모집에서 충원하며, 수시2차모집의 미달인원은 수시1차모집에서 충원한다.
4. 수시 1·2차모집 충원마감 이후의 미달인원은 정시모집 및 자율모집에서 충원한다.
5. 면접고사는 다음의 경우에 실시하며, 사진이 부착된 신분증을 지참하여야 한다.
   - 정원내
     - 일반고, 특성화고, 대학자체기준전형 : 사회복지학과(주간만), 특수창의라이프과, 방사선과, 응급구조과, 임상병리과, 의료피부미용과, 외식조리산업과, 베이커리카페산업과, 소방안전관리과, 전기자동차과, 헤어뷰티과, 메이크업네일뷰티과 (단, 헤어뷰티과와 메이크업네일뷰티과는 대학자체기준 전형만)
   - 정원외
     - 대학졸업자전형 : 간호학과, 물리치료과, 응급구조과, 임상병리과, 방사선과(단, 방사선과는 기초/차상위, 농어촌 전형도 실시)
     - 장애인 등 대상자전형 : 특수창의라이프과
     - 조기취업형 계약학과
6. 반드시 신입생 공통 유의사항을 참조바랍니다.

2027학년도 동의과학대학교 입학안내 정시모집



Ⅱ. 모집학과 및 인원 [정시모집]

모집학과			입학정원	정원내 전형				정원외 전형					
				수능	일반	학생부	고른기회(성인학습자)	대학졸업	농어촌	기초생활/차상위	만학도/재직(경력)자	특성화고졸업재직자	재외국민 및 외국인
기계공학과			60	-	-	-	-	2	-	-	◈	-	-
반도체전자산업과			30	-	-	-	-	2	-	-	◈	-	-
소방안전관리과			55	-	-	-	-	2	-	-	◈	-	-
전기과			50	-	-	-	-	2	-	-	◈	-	-
전기지동치괴			60	-	-	-	-	2	-	-	◈	-	-
에너지·화학공학과			40	-	-	-	-	2	-	-	◈	-	-
스마트생산공정관리과(온라인과정)			15	-	-	-	-	2	-	-	◈	-	-
간호학과(4년제)			155	4	1	-	-	-	-	-	-	-	-
물리치료과(3년제)			40	4	1	-	-	-	-	-	-	-	-
방사선과(3년제)			50	2	1	-	-	-	-	-	-	-	-
보건행정과(3년제)			30	-	-	-	-	2	-	-	◈	-	-
응급구조과(3년제)			62	1	1	-	-	-	-	-	-	-	-
임상병리과(3년제)			40	1	1	-	-	-	-	-	-	-	-
한방약재과			20	-	-	-	-	2	-	-	◈	-	-
스포츠재활트레이닝과	스포츠재활트레이닝전공		60	-	-	-	-	2	-	-	◈	-	-
	스포츠경기지도자전공												
경찰경호보안과			30	-	-	-	-	2	-	-	◈	-	-
(신설)파크골프지도과			20	-	-	-	-	2	-	-	◈	-	-
부동산재테크정보과(야간)			30	-	-	-	-	2	-	-	◈	-	-
사회복지학과			30	-	-	-	-	2	-	-	◈	-	-
사회복지학과(야간)			30	-	-	-	-	2	-	-	◈	-	-
유아교육과(3년제)			30	-	-	-	-	-	-	-	-	-	-
(신설)특수창의라이프과(3년제)			5	-	-	-	-	-	-	-	-	-	-
베이커리카페산업과			30	-	-	-	-	2	-	-	◈	-	-
외식조리산업과			30	-	-	-	-	2	-	-	◈	-	-
의료피부미용과			40	-	-	-	-	2	-	-	◈	-	-
헤어뷰티과			60	-	-	-	-	2	-	-	◈	-	-
메이크업네일뷰티과			20	-	-	-	-	2	-	-	◈	-	-
미래융합학부	부동산풍수과		25	-	-	-	-	-	-	-	◈	-	-
	사회복지융합계열	요양서비스전공	30	-	-	-	-	-	-	-	◈	-	-
		헬스케어전공	25	-	-	-	-	-	-	-	◈	-	-
	양조발효과		15	-	-	-	-	-	-	-	◈	-	-
K-글로벌학부	K-Beauty과		4	-	-	-	-	-	-	-	-	-	◈
	K-Care과		4	-	-	-	-	-	-	-	-	-	◈
	K-한국어과		2	-	-	-	-	-	-	-	-	-	◈
	K-Smart Factory과		-	-	-	-	-	-	-	-	-	-	◈
조기취업형 계약학과	스마트뷰티케어과		30	-	-	-	-	30					
합계			1,227	12	5	0	0	40	0	0	제한없음	0	제한없음

주1) 수시모집 미등록 및 등록포기로 인한 결원은 정시모집에서 충원함(즉, 정시모집 인원이 증원될 수 있음)
주2) 스마트생산공정관리과는 교육부의 승인을 받은 온라인학위과정으로 온라인 전문학사 과정임
주3) 간호교육인증평가 결과 인증 5년(기간 : 2023.12.11.~2028.12.10.) 획득 대학임
주4) 의료피부미용과는 여학생만 지원 가능
주5) 특수창의라이프과는 장애인 등 대상자 모집 학과임
주6) 조기취업형계약학과는 수시모집 완료 시 정시모집 미시행
주7) K-글로벌학부는 순수외국인만 지원 가능(단, K-Smart Factory과는 온라인 전문학사 과정임)

II-1. 전형일정

구분	정시모집 일정
원서접수	2027.01.04.(월)~2027.01.20.(수)
서류 제출기간	2027.01.04.(월)~2027.01.21.(목) [해당 기간 동안 대학 도착 서류만 유효함]
면접고사	미실시
합격자 발표	2027.01.29.(금) 16:00 예정
등록금 납부	2027.02.10.(수)~02.12.(금) 17:00까지

II-2. 원서접수

1. 접수방법

구분		방법
원서접수	인터넷접수	▶ 대학자체접수(무료) : www.dit.ac.kr (051-860-3031~4) ▶ 진학어플라이 : www.jinhakapply.com (1544-7715)
	서류제출	▶ 2027.01.21.(목) 18:00까지 ① 대학방문 : 동의과학대학교 입학홍보처(본관 1층) ② 등기우편 : 우)47230 부산광역시 부산진구 양지로 54(양정동) 동의과학대학교 입학홍보처 앞 ※ FAX(팩스) 제출 불가 ※ 반드시 제출기한 내 제출하여야 하며 미제출시 결격처리 됨 ※ 제출된 서류는 일체 반환하지 않음
전형료 (20,000원)		- 복수지원할 경우 지원횟수만큼 전형료를 납부하여야 함 - 기초수급자/차상위계층자전형 전형료 면제(자격미달인 경우 불합격처리함) - 인터넷 원서작성(입력) 및 결제가 완료된 후에는 접수 취소 및 원서내용 변경이 불가하며, 오기재(입력)로 인한 불이익은 수험생 책임이므로 원서작성(입력)시 유의하여야 한다.

2. 복수지원

가. 학과(계열) 및 전형에 상관없이 정시모집 원서를 3회까지 복수지원 가능함(단, 동일학과에 같은 전형으로 복수지원 불가)

나. 복수지원자는 복수합격 할 수 있으며, 복수합격자는 등록기간 내 반드시 1곳에만 등록하여야 함

다. 복수지원자는 지원횟수만큼 전형료를 납부하여야 함

III. 지원자격

1. 수능전형

고등학교 졸업(예정)자 및 검정고시 합격자 중 대학수학능력시험 응시자(대학수학능력시험 성적 100% 반영, 고교 내신 반영하지 않음)

2. 일반전형

고등학교 졸업(예정)자 및 검정고시 합격자 중 대학수학능력시험 응시자(고교 내신 40% + 대학수학능력시험 성적 60%)

3. 학생부전형

고등학교 졸업(예정)자 및 검정고시 합격자(고교 내신 100% 반영)

4. 고른기회(성인학습자)전형 아래 기준 중 1개라도 해당되는 경우 지원 가능함

가. 고교 졸업자 및 검정고시 합격자로서 만 25세(2002년 2월 28일 이전 출생자) 이상인 자

나. 고교 졸업자 및 검정고시 합격자로서 졸업 후 산업체 근무경력이 2년 이상인 자

다. 특성화고, 일반고(직업과정 1년 이수) 등 졸업자 중 산업체 근무경력이 3년 이상인 자

5. 정원외 전형

가. 전문대학 및 대학졸업자 전형

1) 전문대학 및 대학(4년제) 졸업자 또는 2027년 2월 졸업예정자

2) 대학 2학년 과정 수료자 또는 2027년 2월 2학년 과정 수료예정자(전문대학 졸업학력 인정)

3) 고등교육법 시행령 제70조 제1항 및 2항 해당자(전문대학 졸업자와 동등한 학력 인정 자)

※ 입학자 전원 장학금(입학시 수업료 30%)

나. 농어촌 출신자전형 : 농어촌지역 거주확인을 위해 대학제공 서식파일을 모두 제출하여야 함

1) **지원자격**: 아래 가), 나) 유형 중 1개라도 해당되는 경우 지원 가능함

가) **유형A[6년 과정]** = {부모와 함께 농어촌(읍면)지역에서 6년(중·고교 재학기간) 거주한 자}
+ {농어촌(읍면)지역 소재 중학교 3년 재학 후 졸업한 자}
+ {농어촌(읍면)지역 소재 고등학교 3년 재학 후 졸업한 자}

※ 제출서류
① 농어촌전형 지원 자격 확인서 1부(대학 제공 서식)
② 지원자 및 부모의 주민등록초본 각 1부
(접수 마감일을 기준으로 최근 1개월 이내에 발급된 것으로 주소 이전 이력 전체가 기재된 것)
③ 출신 중학교 생활기록부 1부
④ 출신 고등학교 생활기록부 1부(전산 활용 미동의자만 제출)

나) **유형B[12년 과정]** = {본인이 농어촌(읍면)지역에서 12년(초·중·고교 재학기간) 거주한 자}
+ {농어촌(읍면)지역 소재 초등학교 6년 재학 후 졸업한 자}
+ {농어촌(읍면)지역 소재 중학교 3년 재학 후 졸업한 자}
+ {농어촌(읍면)지역 소재 고등학교 3년 재학 후 졸업한 자}

※ 제출서류
① 농어촌전형 지원 자격 확인서 1부(대학 제공 서식)
② 지원자 주민등록초본 1부
(접수 마감일을 기준으로 최근 1개월 이내에 발급된 것으로 주소 이전 이력 전체가 기재된 것)
③ 출신 초등학교 생활기록부 1부
④ 출신 중학교 생활기록부 1부
⑤ 출신 고등학교 생활기록부 1부(전산 활용 미동의자만 제출)

2) 특수목적고(과학고, 외국어고, 국제고, 예술고, 체육고 등)에서 재학한 자는 제외
3) 입학(2027.03.01.) 이후라도 농어촌 지원 자격 미달 시에는 입학을 취소함
4) 농어촌지역 기준은 고교 입학 당시 기준으로 함(졸업생 포함)
※ 입학자 전원 장학금(입학 시 수업료 30%)

다. 기초생활수급권자 및 차상위계층자 전형(전형료 및 수수료 면제)

1) 고등학교 졸업(예정)자 또는 검정고시 합격자로서 기초생활수급권자 및 차상위계층자
2) 기초생활수급권자 - 기초생활수급권자증명서 1부(접수 마감일을 기준으로 최근 1개월 이내, 본인 명의로 발급된 서류)
※ 입학자 전원 장학금(국가장학금 미 수혜 시 수업료 50% : 수급자 자격 유지 시까지)
3) 차상위계층자 - 차상위 복지급여 수급자만 지원 가능(접수 마감일을 기준으로 최근 1개월 이내, 본인 명의로 발급된 서류)
※ 입학자 전원 장학금(국가장학금 미 수혜 시 수업료 50% : 수급자 자격 유지 시까지)

구분	제출서류	발급처
차상위 복지급여 수급자	•차상위 복지급여 수급 확인서 1부 - 장애수당 대상자, 장애인연금 대상자, 자활근로자, 한부모가족 확인서 •우선돌봄 차상위 확인서 1부	•시·군·구청 •읍·면·동주민센터
	•차상위본인부담경감 대상자 확인서 1부 - 차상위본인부담경감 대상자	•국민건강보험공단

라. 만학도/재직(경력)자 전형 : 고등학교 졸업(예정)자로서 아래 기준 중 1개라도 해당되는 경우 지원 가능함

1) 고등학교 졸업자(검정고시 합격자)로서 만 25세(2002년 2월 28일 이전 출생자) 이상인 자
2) 재직(경력) 2년 이상인 자 - 4대 보험 중 1곳의 가입증명서 1부
※ 입학자 전원 장학금
- 만 25세 이상 입학사 : 매 학기 수업료 50%

마. 특성화고 등을 졸업한 재직자 전형

1) 특성화고, 일반고(직업과정 1년 이수) 등의 졸업자 중 졸업 후 산업체 근무경력이 3년 이상인 자
- 4대 보험 중 1곳의 가입증명서 1부
※ 입학자 전원 장학금(매 학기 수업료 50%)

바. 재외국민 및 외국인 전형(서류전형으로 선발)

1) 고등학교 졸업(예정)자 또는 법령에 의하여 동등이상의 학력이 있다고 인정된 자로서 한국어능력시험(TOPIK) 3급 이상 취득자 중 아래 어느 하나에 해당하는 자
1. 교포자녀: 부모 및 학생 모두가 외국에서 3년 이상 영주하는 교포의 자녀
2. 해외근무공무원자녀: 외국에서 2년 이상 근무하거나 근무하고 귀국한 공무원의 자녀
3. 해외근무상사직원자녀: 외국에서 3년 이상 근무하거나 근무하고 귀국한 상사직원의 자녀
4. 외국정부·국제기구근무자자녀: 외국정부 또는 국제기구에서 3년 이상 근무하는 자의 자녀
5. 유치과학자·교수요원 자녀: 정부의 초청 또는 추천에 의해 귀화한 과학기술자 및 교수요원의 자녀
6. 현지법인/자영업자 자녀: 외국에서 3년 이상 현지법인에서 근무하거나 자영업을 한 자의 자녀 (부모가 모두해당국에 체류해야 함)
7. 외국유학/연수자 자녀: 외국에서 3년 이상 유학 또는 연수를 목적으로 체류하고 귀국하는 자의 자녀 (부모가 모두 해당국에 체류해야 함)
8. 외국국적취득자(복수국적자 제외): 외국 국적 취득 이후 외국 고등학교에서 3년 이상 계속 재학한 자(지원자 부모 국적 불문)
2) 고등학교 졸업(예정)자 또는 법령에 의하여 동등이상의 학력이 있다고 인정된 자로서 한국어능력시험(TOPIK) 3급 이상 취득자 중 아래 어느 하나에 해당하는 자
1. 부모 모두 외국인인 외국인(학생이 우리나라 고교과정과 상응하는 교육과정을 시작하기 전에 부모와 학생 모두가 외국국적을 취득한 경우 인정)
2. 외국에서 우리나라 초·중등교육에 상응하는 교육과정을 전부 이수한 재외국민과 외국인, 귀화허가를 받은 결혼이주민
3) 고등학교 졸업(예정)자 또는 법령에 의하여 동등이상의 학력이 있다고 인정된 자로서 「북한이탈주민의 보호 및 정착지원에 관한 법률」에 의한 보호대상자

Ⅳ. 제출서류

전형구분	전형명	제출서류
공통		- 모든 서류는 원본으로 제출 - 고교 학교생활기록부 (2024년 2월~2027년 2월 졸업예정자는 전산자료 활용을 동의한 경우 미제출) (단, 2005년 2월~2023년 2월 졸업자의 경우 '대입전형자료(학교생활기록부) 온라인 생성 신청 시스템'을 통해 직접 검증·생성 신청할 경우 전산자료를 활용할 수 있음) - 검정고시 출신자: 검정고시 합격증명서, 성적증명서 각 1부 - 부가성적 관련 서류(해당자만 제출) - 대학졸업자 전형 지원자의 경우 고교 학교 생활기록부 제출 필요 없음
정원내 전형	고른기회 (성인학습자)	- 4대보험 가입증명서(경력자만 제출)
정원외 전형	전문대학/ 대학졸업자	- 내학 졸업(예정)증명서, 성적증명서 각 1부(수료자의 경우 수료(예정)증명서) - 학점은행제의 경우 학위수여(예정), 성적증명서 각1부 - 편입학 및 전공심화과정 이력이 있을 경우 전적대학 서류를 모두 제출 ※ 졸업예정 및 학위수여예정자의 경우 지원자격 재확인을 위해 최종 졸업 및 학위증명서를 추가 제출(2월 중 개별 통보). 지원자격이 미달 될 경우 입학이 취소됨.
	농어촌	- 농어촌전형 제출서류 유의사항 참고(p.59)
	기초생활/차상위	- 전형 설명 참조(p.44)
	만학도/재직자	- 4대보험 가입증명서(경력자만 제출)
	특성화고등 졸업재직자	- 4대보험 가입증명서(경력자만 제출)
	재외국민 및 외국인	- 모든 서류는 공증 및 번역문을 제출 - 고등학교 졸업(예정)증명서 - 고등학교 성적증명서 - 학력인정 아포스티유 확인서 또는 영사확인서 - TOPIK 어학 성적표 - 출입국사실증명서(부모, 학생) - 여권 사본(부모, 학생) - 국내 거주 중인 외국인의 경우 외국인등록증(해당자에 한함)
	북한이탈주민	- 북한이탈주민등록확인서 - 북한이탈주민 교육지원대상자증명서 - 학력확인서 또는 학력인정증명서

Ⅴ. 대학수학능력시험 성적반영

1. 대학수학능력시험 성적반영

학과(계열)	수능시험 영역별 반영비율(100점)					비고
	국어	수학	영어	탐구	제2외국어/한문/한국사	
전학과	33.33%	33.33%	33.33%	33.33% (1개 과목반영)	반영하지 않음	영역별 가중치는 없으며 점수반영은 (최우수 3개 영역 백분위 점수)÷3

※ 대학수학능력시험의 이수과정(이과, 문과) 상관없이 모든 학과에 지원 가능함(교차지원 가능)
※ 대학수학능력시험성적 최저학력기준은 모든 학과에 반영하지 않음

2. 영어영역 백분위환산 산출표

등급	적용 백분위	등급	적용 백분위	등급	적용 백분위
1	100	4	70	7	40
2	90	5	60	8	30
3	80	6	50	9	20

Ⅵ. 성적반영 비율 및 동점자 처리기준

전형구분	전형명	학과	성적반영비율
정원내 전형	- 수능	모집 학과	• 총점: 100점 - 수능성적 100점
	- 일반	모집 학과	• 총점: 200점 - 학생부성적 80점(교과성적 64점+출석 16점) - 수능성적 120점
	- 학생부 - 고른기회(성인학습자)	모집 학과	• 총점: 100점 - 학생부성적 100점(교과성적 80점+출석 20점) + 부가점수
정원외 전형	- 전문대학 및 대학졸업자	모집 학과	전적대학 전학년 성적(백분율) 100% + 부가점수(동일계열 출신자 3점)
	- 농어촌 - 기초생활/차상위	모집 학과 (아래학과 제외)	• 총점: 100점 - 학생부성적 100점(교과성적 80점+출석 20점) + 부가점수
		간호학과, 물리치료과, 방사선과, 응급구조과, 임상병리과	• 총점: 200점 - 학생부성적 80점(교과성적 64점+출석 16점) - 수능성적 120점
	- 만학도/재직자 - 특성화고 등 졸업재직자	모집 학과	• 총점: 100점 - 학생부성적 100점(교과성적 80점+출석 20점) + 부가점수
	- 재외국민 및 외국인	모집 학과	서류 전형

• **동점자 처리기준**
일반전형 - 1순위: 대학수학능력시험성적, 2순위: 등급백분율, 3순위: 지정교과 백분율, 4순위: 지정교과이외 백분율
수능전형 - 1순위: 영어영역성적, 2순위: 수학영역성적, 3순위: 국어영역성적, 4순위: 탐구영역성적
학생부 전형 - 1순위: 등급백분율, 2순위: 지정교과 백분율, 3순위: 지정교과 이외 백분율, 4순위: 결석일수 최저, 5순위: 연소자

Ⅶ. 학교생활기록부 성적 반영방법

1. 학년별 반영비율 및 반영요소

구분	반영비율			반영요소			
	1학년	2학년	3학년	교과성적	출석성적	반영과목수	반영방법
공통	100% (12과목)			80%	20%	지정교과(국어, 영어, 수학, 사회, 과학) 중 6과목 + 선택된 지정교과 외 6과목(총 12과목)	과목별 등급

2. 과목반영

고교 졸업년도	학년	반영과목	반영요소
2008년 2월~2027년 2월 졸업(예정)자	1~3학년	지정교과(국어, 영어, 수학, 사회, 과학) 중 최고성적 6과목	등급
		선택된 6개 지정교과 외 과목 중 최고성적 6과목 [단, 예체능과목 제외 / 스포츠재활트레이닝과는 체육과목 포함]	등급
1999년 2월~2007년 2월 졸업자	1~3학년	지정교과(국어, 영어, 수학, 사회, 과학) 중 최고성적 6과목	석차백분율
		선택된 6개 지정교과 외 과목 중 최고성적 6과목 [단, 예체능과목 제외 / 스포츠재활트레이닝과는 체육과목 포함]	석차백분율
1998년 2월 졸업자	1학년	학기별 계열 석차 백분율	석차백분율
	2~3학년	지정교과(국어, 영어, 수학, 사회, 과학) 중 최고 성적 4과목	석차백분율
		선택된 4개 지정교과 외 과목 중 최고성적 4과목 [단, 예체능과목 제외 / 스포츠재활트레이닝과는 체육과목 포함]	석차백분율
1997년 2월 졸업자	1~2학년	학기별 계열 석차 백분율	석차백분율
	3학년	지정교과(국어, 영어, 수학, 사회, 과학) 중 최고 성적 1과목	석차백분율
		선택된 1개 지정교과 외 과목 중 최고성적 1과목 [단, 예체능과목 제외 / 스포츠재활트레이닝과는 체육과목 포함]	
1983년 2월~1996년 2월 졸업지	1~3학년	학기별 계열 석차 백분율	석차백분율
1982년 2월 이전 졸업자	3학년	3학년 성적(출석)만 반영	석차백분율
검정고시 합격자	-	전 과목 평균성적 적용 (우리 대학 검정고시 성적산출표 참조)	전과목 평균

※ 2024년 2월~2026년 2월 졸업자 및 2027년 2월 졸업예정자의 경우 입학원서상에 학교생활기록부 전산자료 활용에 동의하는 경우 전산자료를 활용함(단, 2005년 2월~2023년 2월 졸업자의 경우 '대입전형자료(학교생활기록부) 온라인 생성신청 시스템'을 통해 직접 검증·생성 신청할 경우 전산자료를 활용할 수 있음)
※ 예체능(체육/음악/미술)과목은 반영하지 않음
※ 스포츠재활트레이닝과 체육과목 성적반영 방법(2012년 2월 이후 졸업자) : [우수(A)→3등급], [보통(B)→6등급], [미흡(C)→9등급]
※ 성적산출은 선택된 12과목의 평균등급을 반영함(석차백분율 대상자는 "교과성적등급 산출표"의 등급을 환산 적용함)

3. 교과성적등급 산출표

가. 교과성적등급 산출표

등급	등급범위	석차백분율(%)	점 수
1	1.00	0.01 ~ 4.00	80
2	1.01 ~ 2.00	4.01 ~ 11.00	77
3	2.01 ~ 3.00	11.01 ~ 23.00	74
4	3.01 ~ 4.00	23.01 ~ 40.00	71
5	4.01 ~ 5.00	40.01 ~ 60.00	68

등급	등급범위	석차백분율(%)	점 수
6	5.01 ~ 6.00	60.01 ~ 77.00	65
7	6.01 ~ 7.00	77.01 ~ 89.00	62
8	7.01 ~ 8.00	89.01 ~ 96.00	59
9	8.01 ~ 9.00	96.01 ~ 100.0	56

※ 최저학력기준 없음

※ 일반전형과 보건계열(농어촌, 기초및차상위전형) 지원자는 산출표 점수의 80%를 적용함

나. 성취평가제 교과 과목 성적 산출(2015년 2월 이후 졸업자만 해당)

1) 해당 과목(A~E등급)을 Z점수로 산출 후 다시 9등급으로 환산하여 적용함

$$\text{Z점수} = \frac{(\text{과목별 } \textbf{원점수} - \text{과목별 } \textbf{과목평균})}{\text{과목별 } \textbf{표준편차}}$$

2) 성취평가제 교과 과목 등급 산출표

등급	Z점수 범위	석차백분율(근사값)
1	3.00 ~ 1.76	0.13 ~ 3.92
2	1.75 ~ 1.23	4.01 ~ 10.93
3	1.22 ~ 0.74	11.12 ~ 22.96
4	0.73 ~ 0.26	23.27 ~ 39.74
5	0.25 ~ -0.25	40.13 ~ 59.87

등급	Z점수 범위	석차백분율(근사값)
6	-0.26 ~ -0.73	60.26 ~ 76.73
7	-0.74 ~ -1.22	77.04 ~ 88.88
8	-1.23 ~ -1.75	89.07 ~ 95.99
9	-1.76 ~ -3.00	96.08 ~ 99.87

※ 원점수가 없는 과목 및 Z점수 범위를 벗어난 과목은 반영과목에서 제외함

다. 진로선택과목 산출표

성취평가등급	석차등급
A	1등급

성취평가등급	석차등급
B	3등급

성취평가등급	석차등급
C	5등급

※ 성적산출은 "교과성적등급 산출표"의 등급을 환산 적용함

※ 진로선택과목은 과목별(최대 2과목) 성취평가를 석차등급으로 환산한 등급을 적용하며 지정교과에 포함하지 않음

4. 출결점수 산출표(무단결석, 지각, 조퇴, 결과만 적용)

등급	결석일수	점수
1	0	20
2	1 ~ 2	17
3	3 ~ 4	14

등급	결석일수	점수
4	5 ~ 6	11
5	7 ~ 8	8
6	9 ~ 10	5

등급	결석일수	점 수
7	11 ~ 12	2
8	13일 이상	0

※ 전 학년 출결사항 반영(단, 일반고 직업과정 및 특성화고 2+1 출신자는 1, 2학년 출석만 반영)

※ 지각, 조퇴, 결과는 1, 2, 3학년을 합산하여 3으로 나누어 나머지는 버림

※ 일반전형과 보건계열(농어촌, 기초및차상위전형) 지원자는 산출표 점수의 80%를 적용함

5. 검정고시 성적 산출표

등급	평균점수(%)	점 수
1	100.0 ~ 97.00	100
2	96.99 ~ 92.00	96
3	91.99 ~ 86.00	92

등급	평균점수(%)	점 수
4	85.99 ~ 79.00	88
5	78.99 ~ 70.00	84
6	69.99 ~ 63.00	80

등급	평균점수(%)	점 수
7	62.99 ~ 60.00	76

6. 학교폭력 조치사항 반영 : 정량평가(감점)

구분	조치 사항	심의 기준	비고
1호	피해학생에 대한 서면사과	감점 없음	
2호	피해학생 및 신고·고발 학생에 대한 접촉, 협박 및 보복행위의 금지	감점 없음	
3호	학교에서의 봉사	감점 없음	
4호	사회봉사	서류평가에서 1등급 강등과 수능성적에서 1점 감점	
5호	학내외 전문가에 의한 특별교육 이수 또는 심리치료	서류평가에서 1등급 강등과 수능성적에서 1점 감점	
6호	출석정지	서류평가에서 1등급 강등과 수능성적에서 1점 감점	
7호	학급교체	서류평가에서 1등급 강등과 수능성적에서 1점 감점	
8호	전학	서류평가에서 1등급 강등과 수능성적에서 2점 감점	
9호	퇴학처분	서류평가에서 1등급 강등과 수능성적에서 2점 감점	

※ 수능성적 감점 전형: 정시 수능전형, 정시 정원 내 일반전형

Ⅷ. 정시모집 수험생 유의사항

1. 모집시기별 학생부전형 미달인원은 일반전형 및 수능전형에서 충원한다.
2. 모집시기별 일반전형의 미달인원은 수능전형에서 충원하며, 수능전형의 미달인원은 일반전형에서 충원한다.
3. 동일학과에서 정시모집의 미달인원은 자율모집에서 충원한다.
4. 수시 1·2차모집 충원마감 이후의 미달인원은 정시모집 및 자율모집에서 충원한다.
5. 학생부전형으로 외국의고교 졸업자(순수외국인 포함)도 지원할 수 있다.
6. 반드시 신입생 공통 유의사항을 참조바랍니다.

신입생 공통 유의사항

Ⅰ. 학교생활기록부 반영 교과목 목록

교과명	교과목명
국어교과	고전, 고전강해, 고전쓰기, 국어, 국어Ⅰ, 국어Ⅱ, 국어생활, 글쓰기, 논술, 독서, 독서논술, 독서와문법Ⅰ, 독서와문법Ⅱ, 매체언어, 문법, 문예창작, 문학, 문학Ⅱ, 문학개론, 문학여행, 문학Ⅰ, 생활국어, 언어논술, 언어탐구, 작문, 한국현대문학, 한국현대문학(국제계열), 한문, 한문Ⅰ, 화법, 화법과작문Ⅰ, 화법과작문Ⅱ
영어교과	간호영어, 간호영어회화, 고급영어독해, 고등영어, 공업영어, 공통영어, 관광영어, 무역영어, 방공관제영어, 방공통제기술영어, 비서영어, 비즈니스영어회화, 비즈니스컨벤션영어, 상업영어, 생활영어, 실무영어, 실용영어, 실용영어회화, 심화영어독해와작문, 심화영어회화, 영미문화Ⅰ, 영미문화Ⅱ, 영어, 영어10-a, 영어10-b, 영어Ⅰ, 영어Ⅱ, 영어7-a, 영어7-b, 영어8-a, 영어8-b, 영어9-a, 영어9-b, 영어강독, 영어권문화, 영어권문화Ⅰ, 영어권문화Ⅱ, 영어기본Ⅰ, 영어기본Ⅱ, 영어독해, 영어독해Ⅰ, 영어독해Ⅱ, 영어독해와작문, 영어듣기연습, 영어문법, 영어문법Ⅰ, 영어문법Ⅱ, 영어문화, 영어작문, 영어작문Ⅰ, 영어작문Ⅱ, 영어재량, 영어창의, 영어청해, 영어회화, 영어회화Ⅰ, 영어회화Ⅱ, 영작문, 원어민영어회화, 인터넷영어, 조리실무영어, 컨벤션영어, 컴퓨터영어, 토익연습Ⅰ, 토익연습Ⅱ, 통신영어, 항공관제기술영어, 항공관제영어, 항공실무영어, 해사영어, 호텔실무영어, 환경영어, TEPS, TOEFL
수학교과	고급수학, 고급수학의 기본, 공업수학, 공통수학, 기하, 기하와 벡터 심화, 기하와벡터, 미분과적분, 미적분, 미적분과통계기본, 미적분학Ⅰ, 미적분학Ⅱ, 생활수학, 수학, 수학10-가, 수학10-나, 수학Ⅰ, 수학Ⅰ-B, 수학Ⅱ, 수학Ⅲ, 수학과사고, 수학연습Ⅱ, 수학의활용, 실업수학Ⅰ, 실업수학Ⅱ, 실용수학, 심화수학, 심화수학, 응용수학, 이산구조, 이산수학, 일반수학, 적분과통계, 해석, 향상수학, 확률과통계, 수학Ⅰ심화, 수학Ⅱ심화
사회교과	경제, 경제생활, 경제지리, 공통사회, 공통사회상, 공통사회하, 과제연구, 국민윤리, 국사, 국제경영, 국제경제, 국제경제Ⅰ, 국제경제Ⅱ, 국제관계, 국제관계(국제계열), 국제문제, 국제법, 국제외교, 국제외교(국제계열), 국제정치, 국제정치Ⅰ, 국제정치Ⅱ, 국제정치경제, 국제정치경제(국제계열), 도덕, 동아시아사, 법과사회, 법과정치, 비교문화, 비교문화Ⅰ, 비교문화Ⅱ, 사회, 사회·문화, 사회Ⅰ, 사회Ⅱ, 사회과학논술, 사회-국사, 사회문화, 사회문화연구, 사회철학, 상업경제, 생활과윤리, 세계문제, 세계사, 세계지리, 시민윤리, 역사, 윤리, 윤리와사상, 인간사회와 환경, 인류의미래사회, 일반사회, 전통윤리, 정치, 정치경제, 지리, 지리Ⅰ, 지리Ⅱ, 지역과역사, 지역이해, 한국근·현대사, 한국사, 한국의전통문화, 한국의현대사회, 한국지리
과학교과	객체지향프로그래밍, 고급물리, 고급생물, 고급지구과학, 고급화학, 공업화학, 공통과학, 과제연구, 과제연구Ⅰ, 과제연구Ⅱ, 과학, 과학Ⅰ, 과학Ⅱ, 과학교양, 과학기초, 과학사, 과학융합, 과학철학, 물리, 물리1(SAT physics), 물리Ⅰ, 물리Ⅱ, 물리실험, 물리학 및 실험Ⅰ, 물리학 및 실험Ⅱ, 생명과학실험, 생명과학Ⅰ, 생명과학Ⅱ, 생물, 생물Ⅰ, 생물Ⅱ, 생물실험, 생물학 및 실험Ⅱ, 생물학 및 실험Ⅰ, 생활과과학, 생활과학, 워크숍, 원서강독, 일반생물학Ⅰ, 일반생물학실험Ⅰ, 전자과학, 정보과학, 정수론, 제조화학, 지구과학, 지구과학 및 실험Ⅰ, 지구과학 및 실험Ⅱ, 지구과학Ⅰ, 지구과학Ⅱ, 지구과학실험, 컴퓨터과학, 컴퓨터과학Ⅰ, 컴퓨터과학Ⅱ, 프로그래밍Ⅰ, 프로그래밍Ⅱ, 현대과학과기술, 화학, 화학 및 실험Ⅰ, 화학 및 실험Ⅱ, 화학Ⅰ, 화학Ⅱ, 화학실험, 환경과학
기타	특성화고 전형(전문계고 및 특성화고 출신자)은 위 교과목 이외에 전문 교과목도 반영함 진로선택과목은 과목별(최대 2과목) 성취평가를 석차등급으로 환산한 등급을 적용 (A → 1등급, B → 3등급, C → 5등급)

Ⅱ. 부가성적 및 반영 자격증 기준

1. 부가성적

평가요소		점수
여학생 지원자	기계공학과, 반도체전자산업과, 전기과, 전기자동차과	3점
산업기사 이상 국가기술자격증	관련학과[모집단위별 부가성적 반영 자격증 기준 참조]	9점
기능사 이상 자격증 3개 이상	관련학과[모집단위별 부가성적 반영 자격증 기준 참조]	6점
기능사 이상 자격증 2개 이상	관련학과[모집단위별 부가성적 반영 자격증 기준 참조]	4점
기능사 이상 자격증 1개 이상	관련학과[모집단위별 부가성적 반영 자격증 기준 참조]	2점
경진대회 입상자(우리 대학 주최)	관련학과	3점
전국대회 입상자(전국 기능대회, 전국체전만 인정)	관련학과	8점
TOEIC 500점, TEPS 400점 이상인 자 NEAT 2급 모든 영역 B등급 이상인 자	전체학과(단, 보건계열 5개 학과 제외)	6점
NEAT 3급 모든 영역 B등급 이상인 자	전체학과(단, 보건계열 5개 학과 제외)	3점
해외어학연수 6개월 이상 수료자	전체학과(단, 보건계열 5개 학과 제외)	3점
국가보훈대상자 및 국가유공자 자녀	전체학과(단, 보건계열 5개 학과 제외)	6점
민간자격증 5개 이상	베이커리카페산업과, 외식조리산업과, 의료피부미용과, 헤어뷰티과, 메이크업네일뷰티과 [모집단위별 부가성적 반영 자격증 기준 참조]	8점
민간자격증 4개 이상	베이커리카페산업과, 외식조리산업과, 의료피부미용과, 헤어뷰티과, 메이크업네일뷰티과 [모집단위별 부가성적 반영 자격증 기준 참조]	6점
민간자격증 3개 이상	베이커리카페산업과, 외식조리산업과, 의료피부미용과, 헤어뷰티과, 메이크업네일뷰티과 [모집단위별 부가성적 반영 자격증 기준 참조]	4점
민간자격증 2개 이상	베이커리카페산업과, 외식조리산업과, 의료피부미용과, 헤어뷰티과, 메이크업네일뷰티과 [모집단위별 부가성적 반영 자격증 기준 참조]	2점
보육교사 2급, 유치원 설립자 및 원장	유아교육과, 사회복지학과	6점
간호조무사	보건행정과, 의료피부미용과, 한방약재과	6점
지역/전국대회 참가 1회 이상	스포츠재활트레이닝과	2점
태권도, 유도(2단), 검도, 합기도 등 3단 이상	경찰경호보안과	6점
스포츠지도사 2급, 스포츠 재활관리사 2급, 수상인명구조원, 각종 심판자격증	스포츠재활트레이닝과	6점
스포츠지도사/스포츠 재활관리사/스포츠 경영관리사 1급, 각 경기단체의 등록선수 출신자	스포츠재활트레이닝과, 경찰경호보안과	15점
산업체 근무 경력(2년 이상자)	미래융합학부 - 부동산풍수과 - 사회복지융합계열 - 양조발효과	10점
특성화고 출신자		6점
관련 자격증 2개 이상(부가성적 반영 자격증 기준 참고)		5점

※ 부가성적을 반영하지 않는 보건계열 5개 학과: 간호학과, 물리치료과, 방사선과, 응급구조과, 임상병리과

※ 지역/전국대회 참가는 최대 6점까지 반영

2. 모집단위별 부가성적 반영 자격증 기준

모집단위명	자격증명
반도체전자산업과 전기과	무선설비기능사, 무선설비기사, 무선설비산업기사, 방송통신기능사, 방송통신기사, 방송통신산업기사, 전파전자기능사, 전파전자기사, 전파전자산업기사, 전파통신기능사, 전파통신기사, 전파통신산업기사, 광상관리기술사, 광학기능사, 광학기사, 기상기사, 기상예보기술사, 승강기기능사, 승강기기사, 승강기산업기사, 전자출판기능사, 가스기능사, 가스기능장, 가스기사, 가스기술사, 가스산업기사, 건설안전기사, 건설안전기술사, 건설안전산업기사, 기계안전기술사, 산업안전기사, 산업안전산업기사, 산업위생관리기사, 산업위생관리기술사, 산업위생관리산업기사, 소방기술사, 소방설비기사(기계분야), 소방설비기사(전기분야), 소방설비산업기사(기계분야), 소방설비산업기사(전기분야), 인간공학기사, 인간공학기술사, 전기안전기술사, 화공안전기술사, 건축전기설비기술사, 발송배전기술사, 전기공사기사, 전기공사산업기사, 전기기능사, 전기기능장, 전기기사, 전기산업기사, 전기응용기술사, 전기철도기능사, 전기철도기사, 전기철도기술사, 전기철도산업기사, 철도신호기능사, 철도신호기사, 철도신호기술사, 철도신호산업기사, 반도체설계기사, 반도체설계산업기사, 산업계측제어기술사, 의공기사, 의공산업기사, 의료전자기능사, 전자계산기기능사, 전자계산기기사, 전자계산기기술사, 전자계산기제어산업기사, 전자기기기능사, 전자기기기능장, 전자기사, 전자산업기사, 전자응용기술사, 전자캐드기능사, 정보기기운용기능사, 정보통신기사, 정보통신기술사, 정보통신산업기사, 통신기기기능사, 통신선로기능사, 통신선로산업기사, 통신설비기능장, 생산자동화기능사, 생산자동화산업기사, 전자부품장착(SMT)기능사, 전자부품장착(SMT)산업기사, 기타 관련 자격증
기계공학과 전기자동차과	금속가공기술사, 금속기사, 금속재료기능장, 금속재료기술사, 금속재료산업기사, 금속재료시험기능사, 누설비파괴검사기사, 방사선비파괴검사기능사, 방사선비파괴검사기사, 방사선비파괴검사산업기사, 비철야금기술사, 비파괴검사기술사, 압연기능사, 압연기능장, 열처리기능사, 와전류비파괴검사기사, 원형기능사, 자기비파괴검사기능사, 자기비파괴검사기사, 자기비파괴검사산업기사, 제강기능사(연속주소삭업), 제강기능사(선기보삭업), 제강기능사(선도삭업), 제강기능장, 제선기능사, 제선기능장, 주소기능사, 주조기능장, 주조산업기사, 철야금기술사, 초음파비파괴검사기능사, 초음파비파괴검사기사, 초음파비파괴검사산업기사, 축로기능사, 침투비파괴검사기능사, 침투비파괴검사기사, 침투비파괴검사산업기사, 표면처리기능사, 표면처리기능장, 표면처리기술사, 표면처리산업기사, 건설기계기관정비기능사, 건설기계기사, 건설기계기술사, 건설기계산업기사, 건설기계정비기능장, 건설기계정비기사, 건설기계정비산업기사, 건설기계차체정비기능사, 공기압축기운전기능사, 공유압기능사, 공조냉동기계기능사, 공조냉동기계기사, 공조냉동기계기술사, 공조냉동기계산업기사, 굴삭기운전기능사, 궤도장비정비기능사, 궤도장비정비기사, 궤도장비정비산업기사, 금형기술사, 금형제작기능장, 기계가공기능장, 기계공정설계기술사, 기계설계기사, 기계설계산업기사, 기계정비기능사, 기계정비산업기사, 기계제작기술사, 기계조립기능사, 기계조립산업기사, 기중기운전기능사, 농기계운전기능사, 농기계정비기능사, 농업기계기사, 농업기계산업기사, 로더운전기능사, 롤러운전기능사, 메카트로닉스기사, 모터그레이더운전기능사, 배관기능사, 배관기능장, 배관설비산업기사, 보일러기능장, 보일러산업기사, 보일러시공기능사, 보일러취급기능사, 불도저운전기능사, 사출금형기능사, 사출금형산업기사, 사출금형설계기사, 산업기계설비기술사, 생산자동화기능사, 생산자동화산업기사, 설비보전기능사, 설비보전기사, 쇄석기운전기능사, 아스팔트피니셔운전기능사, 양화장치운전기능사, 연삭기능사, 용접기능사, 용접기능장, 용접기사, 용접기술사, 용접산업기사, 일반기계기사, 자동차검사기능사, 자동차검사기사, 자동차검사산업기사, 자동차보수도장기능사, 자동차정비기능사, 자동차정비기능장, 자동차정비기사, 자동차정비산업기사, 자동차차체수리기능사, 전산응용기계제도기능사, 전자부품장착(SMT)기능사, 전자부품장착(SMT)산업기사, 정밀측정기능사, 정밀측정산업기사, 제관기능사, 준설선운전기능사, 지게차운전기능사, 차량기술사, 천장크레인운전기능사, 철도운송기능사, 철도운송산업기사, 철도차량기사, 철도차량기술사, 철도차량산업기사, 철도차량정비기능사, 철도차량정비기능장, 치공구설계산업기사, 컴퓨터응용가공산업기사, 컴퓨터응용밀링기능사, 컴퓨터응용선반기능사, 타워크레인운전기능사, 특수용접기능사, 판금기능사, 판금제관기능장, 판금제관산업기사, 프레스금형기능사, 프레스금형산업기사, 프레스금형설계기사, 승강기기능사, 승강기기사, 승강기산업기사, 가스기능사, 가스기능장, 가스기사, 가스기술사, 가스산업기사, 건설안전기사, 건설안전기술사, 건설안전산업기사, 기계안전기술사, 산업안전기사, 산업안전산업기사, 산업위생관리기사, 산업위생관리기술사, 산업위생관리산업기사, 소방기술사, 소방설비기사(기계분야), 소방설비기사(전기분야), 소방설비산업기사(기계분야), 소방설비산업기사(전기분야), 인간공학기사, 인간공학기술사, 전기안전기술사, 화공안전기술사, 동력기계정비기능사, 선체건조기능사, 전산응용조선제도기능사, 조선기사, 조선기술사, 조선산업기사, 항공기관기술사, 항공기관정비기능사, 항공기사, 항공기체기술사, 항공기체정비기능사, 항공산업기사, 항공장비정비기능사, 항공전자정비기능사, 수산제조기사, 수산제조기술사, 수산제조산업기사, 항로표지기능사, 항로표지기사, 항로표지산업기사, 해양공학기사, 해양기술사, 해양자원개발기사, 해양조사산업기사, 해양환경기사, 기타 관련 자격증

모집단위명	자격증명
소방안전관리과	소방안전교육사, 소방시설관리사, 방재기사, 화재감식평가기사, 화재감식평가산업기사, 소방기술사, 소방설비기사(기계분야), 소방설비기사(전기분야), 소방설비산업기사(기계분야), 소방설비산업기사(전기분야), 위험물기능사(제1류), 위험물기능사(제2류), 위험물기능사(제3류), 위험물기능사(제4류), 위험물기능사(제5류), 위험물기능사(제6류), 위험물기능장, 위험물산업기사, 화약류관리기사, 화약류관리기술사, 화약류관리산업기사, 화약류제조기사, 화약류제조산업기사, 화약취급기능사, 가스기능사, 가스기능장, 가스기사, 가스기술사, 가스산업기사, 건설안전기사, 건설안전기술사, 건설안전산업기사, 기계안전기술사, 산업안전기사, 산업안전산업기사, 전기안전기술사, 화공안전기술사, 승강기기능사, 승강기기사, 승강기산업기사, 건축전기설비기술사, 발송배전기술사, 전기공사기사, 전기공사산업기사, 전기기능사, 전기기능장, 전기기사, 전기산업기사, 전기응용기술사, 전기철도기능사, 전기철도기사, 전기철도기술사, 전기철도산업기사, 기타 관련 자격증
에너지·화학공학과	광산보안기능사(기계분야), 광산보안기능사(전기분야), 광산보안기능사(채광분야), 광산보안기사, 광산보안산업기사, 시추기능사, 자원관리기술사, 화약류관리기사, 화약류관리기술사, 화약류관리산업기사, 화약취급기능사, 방사기술사, 섬유공정기술사, 섬유디자인산업기사, 섬유물리기사, 섬유물리산업기사, 섬유화학기사, 섬유화학산업기사, 염색가공기술사, 염색기능사(날염), 염색기능사(침염), 가스기능사, 가스기능장, 가스기사, 가스기술사, 가스산업기사, 건설안전기사, 건설안전기술사, 건설안전산업기사, 기계안전기술사, 산업안전기사, 산업안전산업기사, 산업위생관리기사, 산업위생관리기술사, 산업위생관리산업기사, 소방기술사, 소방설비기사(기계분야), 소방설비기사(전기분야), 소방설비산업기사(기계분야), 소방설비산업기사(전기분야), 인간공학기사, 인간공학기술사, 전기안전기술사, 화공안전기술사, 에너지관리기사, 에너지관리산업기사, 세라믹기술사, 위험물기능사(제1류), 위험물기능사(제2류), 위험물기능사(제3류), 위험물기능사(제4류), 위험물기능사(제5류), 위험물기능사(제6류), 위험물기능장, 위험물산업기사, 화공기사, 화공기술사, 화공산업기사, 화약류제조기사, 화약류제조산업기사, 화학분석기능사, 화학분석기사, 대기관리기술사, 대기환경기사, 대기환경산업기사, 수질관리기술사, 수질환경기사, 수질환경산업기사, 자연환경관리기술사, 토양환경기사, 토양환경기술사, 폐기물처리기사, 폐기물처리기술사, 폐기물처리산업기사, 환경기능사, 기타 관련 자격증
보건행정과 의료피부미용과 한방약재과	간호조무사
외식조리산업과	한식조리기능사, 양식조리기능사, 일식조리기능사, 중식조리기능사, 복어조리기능사, 조리산업기사(복어조리), 조리산업기사(양식), 조리산업기사(일식), 조리산업기사(중식), 조리산업기사(한식), 소스 마스터자격증(한식,중식,일식,양식), 조리기능장
베이커리카페산업과	제과기능사, 제빵기능사, 식품가공기능사, 조주기능사, 바리스타, 기타 관련 자격증 (학과 관련 민간자격증 포함)
의료피부미용과	미용사(일반), 미용사(피부), 미용사(네일), 미용사(메이크업), 간호조무사, 병원코디네이터, 기타 관련 자격증 (뷰티 관련 민간자격증 포함)
헤어뷰티과	미용사(일반), 미용사(피부), 미용사(네일), 미용사(메이크업), 미용장, 이용사, 이용장 (학과 관련 민간자격증 포함) ▶민간자격증 업스타일아티스트, 메이크업컨설턴트, 두피모발제품분석상담사, 두피모발상담관리사, 업스타일뷰티아티스트, 공연예술분장사, 뷰티일러스트, 방송분장사, 퍼스널컬러코디네이터 등
메이크업네일뷰티과	미용사(네일), 미용사(메이크업), 미용사(일반), 미용사(피부), 컬러리스트기사(산업기사), 기타 전공 관련 자격증 (뷰티 분야 민간자격증 포함)
부동산풍수과	공유비즈니스관리사, 공인중개사, 감정평가사, 주택관리사, 신용관리사, 빌딩경영관리사, 부동산투자분석사, 부동산분양상담사, 공경매사, 부동산컨설턴트, 지적산업기사, 창업상권분석지도사, 풍수지리지도사, 역학지도사 등
사회복지융합계열	요양보호사 1급, 사회복지사 2급, 보육교사 2급, 노인운동컨설턴트, 요양보호사, 병원코디네이터, 국제의료관광코디네이터, 간호조무사, 위생사
양조발효과	Cicerone, 위생사, 한국전통주 소믈리에, 발효효소 자격증, 막걸리소믈리에 상온 3급 자격증

Ⅲ. 등록금(예치금 포함) 납부 및 환불

1. 등록금 안내

계열 구분			수업료 (2026학년도 기준)
• 기계공학과 • 스마트생산공정관리과 • 에너지·화학공학과	• 반도체전자산업과 • 전기과 • K-글로벌학부 K-Smart Factory과	• 소방안전관리과 • 전기자동차과	3,608,000원
• 간호학과 • 보건행정과 • 한방약재과	• 물리치료과 • 응급구조과 • K-글로벌학부 K-Care과	• 방사선과 • 임상병리과	3,710,000원
• 스포츠재활트레이닝과			3,607,000원
• 베이커리카페산업과 • 헤어뷰티과 • 양조발효과	• 외식조리산업과 • 메이크업네일뷰티과	• 의료피부미용과 • K-글로벌학부 K-Beauty과	3,610,000원
• 경찰경호보안과 • 사회복지학과(주/야) • 사회복지융합계열(요양서비스/헬스케어)	• 파크골프지도과 • 유아교육과 • 부동산풍수과	• 부동산재테크정보과(야) • 특수창의라이프과 • K-글로벌학부 K-한국어과	3,240,000원
• 스마트뷰티케어과			1,500,000원 (납부 후 희망사다리장학금으로 환급)

※ 국가장학금과 교내장학금 중복수혜 시 국가장학금 우선 적용

2. 등록금(예치금) 납부

❖ 가상계좌란?
- 등록금(예치금 포함)을 수납하기 위해 임시적으로 생성되는 1회성 납입전용 계좌번호임
- 가상계좌로의 입금은 1회만 가능함
- 합격자 개개인(수험번호별)마다 1개씩 부여되는 고유한 계좌번호임
- 입금자가 본인 성명이 아니어도 입금 가능함
- 예금주는 학생 본인 이름으로 표시됨
- 고지서상의 금액과 일치하여야 입금 가능함
- 등록금 이외의 기타경비(학생회비) 항목은 선택사항임(입금 시 합산한 금액으로 납부)

가. 수시모집 합격자(※ 예치금 납부 후 최종 등록 기간에 예치금을 제외한 등록금 전액을 납부하여야 함)

1) 납부기간 : 고지서에 명시된 기간
2) 납부은행 : 본교 지정 은행(고지서 참조)
3) 납부금액 : 10만 원(예치금)
4) 납부방법 : 가상계좌 송금 및 은행 방문 납부 등
[방법-1] 가상계좌번호를 이용한 송금
- 고지서의 해당 가상계좌로 송금(일반 송금과 동일함)
- 인터넷뱅킹, 텔레뱅킹, CD/ATM, 무통장입금 등을 이용

[방법-2] 은행 방문
- 고지서 출력 후 본교 지정 은행 방문하여 납부

❖ 국가유공자 및 새터민 합격자는 아래 서류를 구비하여 경리부로 제출(등록) 바람
- 국가유공자 : (본인) 교육지원대상자증명서, (자녀) 대학 수업료 등 면제대상자증명서
- 새터민 : 교육지원대상자 증명서
- 경리부 : 051-860-3018

나. 정시모집 합격자 및 수시모집 예치금 납부자

1) 납부기간 : 고지서에 명시된 기간
2) 납부은행 : 본교 지정 은행(고지서 참조)
3) 납부금액 : 고지서 참조
4) 납부방법 : 가상계좌 송금 및 은행 방문 납부 등
[방법-1] 가상계좌번호를 이용한 송금
- 고지서의 해당 가상계좌로 송금(일반 송금과 동일함)
- 인터넷뱅킹, 텔레뱅킹, CD/ATM, 무통장입금 등을 이용

[방법-2] 은행 방문
- 고지서 출력 후 본교 지정 은행 방문하여 납부

❖ 국가유공자 및 새터민 합격자는 아래 서류를 구비하여 경리부로 제출(등록) 바람
- 국가유공자 : (본인) 교육지원대상자증명서, (자녀) 대학 수업료 등 면제대상자증명서
- 새터민 : 교육지원대상자 증명서
- 경리부 : 051-860-3018

5) 장학금 수혜 등으로 등록금 납부액이 '0원'인 경우 : 합격자 조회 ➡ 0원 등록 버튼 클릭(PC·모바일 가능)

3. 등록금(예치금) 환불

가. 환불 신청 진행 절차

환불 신청 (온라인 신청) ➡ 신청 확인/승인 (입학홍보부) ➡ 환불 승인 (경리부) ➡ 환불금 입금 (경리부)

나. 환불 신청 유의사항

1) 타 대학 등록 희망자 및 대학 진학 포기자는 인터넷으로 환불 신청 가능함
2) 환불 신청한 후 타 대학에 등록하면 이중 등록자가 되지 않음
3) 환불 금액은 신청일 기준으로 다음 날(단, 은행영업일 기준) 입금 처리됨
4) 은행영업일에만 입금 처리가 진행됨
   - 오전 12시 전에 환불 신청한 경우 오후 4시 이전 입금 예정
   - 오전 12시 이후에 환불 신청한 경우 다음 날 오후 4시 이전 입금 예정
5) 신청 방법 : 합격자 조회 ➡ 등록 학과 선택 ➡ 환불 신청 ➡ 본인인증 ➡ 저장
6) 본교 내의 학과이동자의 경우 "**전환등록신청**"을 이용함
   - 대학에서 환불 처리 시 이동 학과로 자동 입금 처리됨
   - 합격자 조회 ➡ 등록 학과 선택 ➡ 전환등록신청 ➡ 이동 학과 선택 ➡ 저장

4. 입학전형료 환불 관련

❖ 관련법령근거

고등교육법 시행령 제42조의3 제2항 및 고등교육법 제34조의4 제4항에 따른 입학전형료의 반환 사유는 다음 각 호의 구분에 따른다.

1. **입학전형에 응시한 사람이 착오로 과납한 경우 :** 과납한 금액
2. **대학의 귀책사유로 입학전형에 응시하지 못한 경우 :** 납부한 입학전형료 전액
3. **천재지변으로 인하여 입학전형에 응시하지 못한 경우 :** 납부한 입학전형료 전액
4. **질병 또는 사고 등으로 의료기관에 입원하거나 본인의 사망으로 입학전형에 응시하지 못한 경우**
   (해당 사항을 증명할 수 있는 경우만 해당한다) : 납부한 입학전형료 전액
5. **고등교육법 제34조의4 제4항에 따라 입학전형 관련 수입·지출에 따른 잔액을 해당 학년도 4월 30일까지 입학전형에 응시한 사람이 납부한 입학전형료에 비례하여 반환한다.**

Ⅳ. 대입지원위반사항(관련근거 : 고등교육법 시행령 제42조)

1. 지원방법

- 전문대학에 응시하고자 하는 학생은 수시, 정시, 자율모집에서 횟수에 제한 없이 지원할 수 있다.

2. 복수지원 허용범위

- 수시모집과 정시모집 기간 중, 전문대학 간 또는 전문대학과 대학(교육대학, 산업대학 포함) 간의 복수지원 가능하다.
- 우리 대학은 모집시기별로 수시1차, 수시2차 각 최대 5회, 정시 최대 3회까지 복수지원이 가능하다.

3. 복수지원 금지사항

- 전문대학 수시모집에 합격한 자는 등록 여부에 관계없이 대학(교육대학, 산업대학 포함)이 실시하는 다른 모집시기에 지원할 수 없으며, 대학(교육대학, 산업대학 포함)의 수시모집에 합격한 자도 전문대학이 실시하는 다른 모집 시기에 지원할 수 없다.

4. 이중 등록 금지사항

- 우리 대학에 합격한 자는 1개의 학과에만 등록(예치금 등록 포함)하여야 한다.
- 입학할 학기가 같은 2개 이상의 대학(산업대학·교육대학·전문대학 포함)에 합격한 자는 하나의 대학에만 등록하여야 한다.
- 수시모집 합격자의 예치금 납부도 본 이중 등록 금지사항을 준수하여야 한다.

5. 해당 학년도 신입생 입학전형 종료 후 전국 모든 대학 신입생의 지원·합격·등록상황을 전산 검색하여 금지된 복수지원과 이중 등록 사실이 확인되면 입학 취소 처리됩니다.

❖ 복수지원 및 이중 등록 금지 원칙이 적용되지 않는 대학

한국방송통신대학교, 고등교육법 외 다른 법령에 따라 설치된 대학·각종 학교로서 육·해·공군사관학교, 국군간호사관학교, 경찰대학, 과학기술원(한국, 광주, 대구경북, 울산), 한국폴리텍대학, 전공대학(백석예술대학, 정화예술대학, 국제예술대학), 한국예술종합학교, 한국전통문화대학교, 한국농수산대학 등이 해당됨

V. 수험생 유의사항

1. 우리 대학은 모집시기별로 최대 5회까지 복수지원이 가능하다.
(수시1차 5회, 수시2차 5회, 정시 3회)

2. 제출된 서류 및 전형료는 반환하지 않는다.
(단, 천재지변, 질병, 기타사고 등으로 수험생의 귀책이 아닌 경우 환불 가능함)

3. 모집시기별 정원외 전형의 미달인원은 전형별로 타 학과에서 충원할 수 있다.

4. 모집시기별 미달인원은 차기모집에서 합산하여 선발한다.

5. 합격 후 제출서류를 변조한 사실이 발견되거나 부정한 방법으로 합격한 사실이 확인될 경우에는 입학을 취소한다.

6. 합격자발표는 대학 홈페이지에서만 실시되며 반드시 본인이 확인하여 등록금을 납부하여야 한다.

7. 등록금은 반드시 기간 내에 납부하여야 하며 미납부 시에는 차기 후보자에게 등록기회를 부여한다.
※ 장학금 수혜 등으로 등록금이 '0원'인 합격자도 반드시 입학홈페이지에서 등록처리를 완료해야 한다.(합격자조회 → 0원 등록 버튼 클릭)

8. 등록금 환불
가. 등록기간에 납부한 등록금의 환불은 입학식 전일(17:00)까지는 전액을 반환한다.
나. 입학일 이후에 발생하는 등록금 환불은 학교수업료 및 입학금에 관한 규칙에 의거 반환한다.
다. "등록금(예치금) 환불" 부분을 참조 바랍니다.

9. 예치금 납부 후 등록금은 등록금 심의위원회 심의결과에 따라 변동될 수 있다.

10. 수험생에게 알리는 공지사항은 개별통지하지 않으며 우리 대학 홈페이지에 공지한다.

11. 신입생 모집요강에 명시되지 않은 사항은 우리 대학 입학공정관리대책위원회의 결정에 따라 처리한다.

12. 전형료 및 수수료 : 20,000원(기초생활수급자 및 차상위계층전형 지원자는 전형료 면제)

13. 합격통지서/등록금(예치금 포함) 납부고지서는 우리 대학 홈페이지에서 출력해 사용하여야 한다.

14. 수험생에 대한 모든 연락은 입학원서에 기재된 전화번호로 통보하며 연락불가로 인한 책임은 본인에게 있다.
- 원서접수 종료 이후 전화 연락처 변경은 홈페이지를 통해 수험생 본인이 직접 수정하여야 한다.

15. 우리 대학은 학업능력이 아닌 신체적, 정신적, 인종적 차이에 따른 특정 학생에 대한 입학 차별 정책이 없다.

16. 외국인 학생도 정원내전형으로 지원할 수 있으며, 이 경우 외국인 학생만을 대상으로 별도반 수업을 진행하는 등 유연한 학사제도를 운영할 수 있다.

17. 개인정보 수집·이용에 관한 사항
가. 우리 대학은 대학입학전형을 위해 아래와 같이 지원자 등의 개인정보를 수집·이용한다.
- 지원자정보 : 성명, 주민등록번호, 주소, 전화번호, 휴대전화번호, 전자우편, 학생부 및 수능성적, 환불계좌번호 등
- 학 교 정 보 : 최종학력, 재학/출신 고교명, 졸업(예정)년도, 고교 전화번호, 고교 FAX 번호 등
- 기 타 : 추가 연락처 등

나. 수집된 개인정보는 대학 입학, 장학, 학사, 통계 업무 및 신입생 오리엔테이션 등의 목적으로 사용하며, 원서 접수 시 개인정보 활용 및 제공하는 것에 동의하는 것으로 간주한다.

다. 개인정보 보유기간 경과 및 처리목적 달성 등 개인정보가 불필요하게 되었을 때에는 해당 개인정보를 파기한다.

18. 각 전형별 지원자격에 부합하지 않을 경우는 지원자격에 맞는 전형으로 변경한다.

19. 동의과학대학교는 한국간호교육평가원에서 간호교육인증평가를 실시한 결과 인증 5년(기간 : 2023.12.11. ~ 2028.12.10.)을 획득한 대학이다.

20. 외국인 특별전형 입학생은 비자 미발급 시 학기 시작 이후라도 입학을 취소할 수 있다.

VI. 농어촌전형 제출서류 유의사항 및 농어촌전형 지원 자격 확인서 양식

1. 농어촌전형 제출서류 유의사항

1. 유형A 지원자격[6년 과정]의 제출 서류

자격조건 : {부모와 함께 농어촌(읍면)지역에서 6년(중고교 재학기간) 거주}
+ {농어촌(읍면)지역 소재 중학교 3년 재학 후 졸업}
+ {농어촌(읍면)지역 소재 고등학교 3년 재학 후 졸업}

- 제출서류-01 : 농어촌전형 지원 자격 확인서*[우리 대학 서식-1]* 1부
- 제출서류-02 : 지원자 및 부모의 주민등록초본 각 1부
(접수 마감일을 기준으로 최근 1개월 이내에 발급된 것으로 주소 이전 이력 전체가 기재된 것)
- 제출서류-03 : 출신 중학교 생활기록부 1부
- 온라인 전산 자료 활용 미동의자는 고등학교 생활기록부 1부도 제출하여야 함

예시 : 2027년 2월 고등학교 졸업예정자의 경우

◈ 유형A[6년 과정]는 아래 조건을 모두 만족하여야 지원이 가능합니다.
1. 부모님과 함께 **[2021.03.01.~2027.03.01.]까지** 농어촌(읍면) 지역에 거주 사실 확인
- 농어촌(읍면) 지역 이외로 전출 변동이 있을 경우 자격미달
- 동일한 농어촌(읍면) 지역으로 전출 시 연속성이 없을 경우 자격미달
- 등본 및 초본 등의 공적서류로 증명이 되지 않을 경우 자격미달
2. 중학교 소재지가 2021년 3월 1일부터 농어촌(읍면) 지역이여야 함
3. 고등학교 소재지가 2024년 3월 1일부터 농어촌(읍면) 지역이여야 함

2. 유형B 지원자격[12년 과정]의 제출 서류

자격조건 : {본인이 농어촌(읍면)지역에서 12년(초·중·고교 재학기간) 거주}
+ {농어촌(읍면)지역 소재 초등학교 6년 재학 후 졸업}
+ {농어촌(읍면)지역 소재 중학교 3년 재학 후 졸업}
+ {농어촌(읍면)지역 소재 고등학교 3년 재학 후 졸업}

- 제출서류-01 : 농어촌전형 지원 자격 확인서 *[우리 대학 서식-1]* 1부
- 제출서류-02 : 지원자 주민등록초본 1부(접수 마감일을 기준으로 최근 1개월 이내에 발급된 것으로 주소 이전 이력 전체가 기재된 것)
- 제출서류-03 : 출신 초등학교 생활기록부 1부
- 제출서류-04 : 출신 중학교 생활기록부 1부
- 온라인 전산 자료 활용 미동의자는 고등학교 생활기록부 1부도 제출하여야 함

예시 : 2027년 2월 고등학교 졸업예정자의 경우

◈ 유형B[12년 과정]는 아래 조건을 모두 만족하여야 지원이 가능합니다.
1. 본인(지원자)만 **[2015.03.01.~2027.03.01.]까지** 농어촌(읍면) 지역에 거주 사실 확인
- 농어촌(읍면) 지역 이외로 전출 변동이 있을 경우 자격미달
- 동일한 농어촌(읍면) 지역으로 전출 시 연속성이 없을 경우 자격미달
- 본인(지원자) 초본 등의 공적서류로 증명이 되지 않을 경우 자격미달
2. 초등학교 소재지가 2015년 3월 1일부터 농어촌(읍면)지역이어야 함
3. 중학교 소재지가 2021년 3월 1일부터 농어촌(읍면) 지역이여야 함
4. 고등학교 소재지가 2024년 3월 1일부터 농어촌(읍면) 지역이여야 함

3. 기타사항

- 부모의 사망이나 이혼 등의 사유가 있는 지원자는 증빙이 가능한 추가 서류를 제출해야 함
- 사망 시 : 부 또는 모의 기본증명서(상세) 또는 부 또는 모의 초본
- 이혼 시 : 양육권이 속해있는 부 또는 모 기준의 혼인관계증명서, 본인 기본증명서(상세) 각 1부
- 그 밖에도 부와 모의 거주지 및 거주기간 등을 확인하기 위해 추가 서류 제출을 요구할 수 있음
- 위 서류를 기한 내 제출하지 않거나 도착하지 않을 경우 자격미달로 불합격 처리함

2. 농어촌전형 지원 자격 확인서 양식

농어촌전형 지원 자격 확인서

수험번호		지원학과	
성 명		주민등록번호	

유형 A

❖ **지원자격[6년 과정]** = {부모와 함께 농어촌(읍면)지역에서 6년(중·고교 재학기간) 거주}
+ {농어촌(읍면)지역 소재 중학교 3년 재학 후 졸업}
+ {농어촌(읍면)지역 소재 고등학교 3년 재학 후 졸업}

재학사항

학교명	학교 소재지 주소(재학 당시 기준)	재학기간	비고
중학교	도(시) 군 읍·면	년 월 ~ 년 월	
중학교	도(시) 군 읍·면	년 월 ~ 년 월	
고등학교	도(시) 군 읍·면	년 월 ~ 년 월	
고등학교	도(시) 군 읍·면	년 월 ~ 년 월	

거주사항

구분	주민등록상 거주 주소지	거주기간	비고
지원자	도(시) 군 읍·면	년 월 ~ 년 월	
	도(시) 군 읍·면	년 월 ~ 년 월	
아버지	도(시) 군 읍·면	년 월 ~ 년 월	
	도(시) 군 읍·면	년 월 ~ 년 월	
어머니	도(시) 군 읍·면	년 월 ~ 년 월	
	도(시) 군 읍·면	년 월 ~ 년 월	

유형 B

❖ **지원자격[12년 과정]** = {본인이 농어촌(읍면)지역에서 12년(초·중·고교 재학기간) 거주}
+ {농어촌(읍면)지역 소재 초등학교 6년 재학 후 졸업}
+ {농어촌(읍면)지역 소재 중학교 3년 재학 후 졸업}
+ {농어촌(읍면)지역 소재 고등학교 3년 재학 후 졸업}

재학사항

학교명	학교 소재지 주소 (재학 당시 기준)	재학기간	지원자 주민등록상 주소지	비고
초등학교	도(시) 군 읍·면	년 월 ~ 년 월	도(시) 군 읍·면	
초등학교	도(시) 군 읍·면	년 월 ~ 년 월	도(시) 군 읍·면	
중학교	도(시) 군 읍·면	년 월 ~ 년 월	도(시) 군 읍·면	
중학교	도(시) 군 읍·면	년 월 ~ 년 월	도(시) 군 읍·면	
고등학교	도(시) 군 읍·면	년 월 ~ 년 월	도(시) 군 읍·면	
고등학교	도(시) 군 읍·면	년 월 ~ 년 월	도(시) 군 읍·면	

상기 내용은 사실과 같으며, 귀 대학의 농어촌전형 지원 자격 대상자로 인정받고자 본 신청서를 제출합니다.

20 년 월 일

지원자 : (인 또는 서명)

동의과학대학교 총장 귀하

1) 지원자격 유형[6년과정 / 12년과정] 중 해당란만 작성함
2) 농어촌전형 지원 자격 확인서는 모집요강에 명시된 서류제출 마감일까지 제출하여야 함
3) 지원자격의 재학기간과 거주기간은 연속성이 있어야 함

4년제 대학 연계 교육(무시험 편입학) 협약 현황

2026.1.1. 기준

동의과학대학교	연계편입			
	대학교	학과명	대학교	학과명
경찰경호보안과	경성대	법학과	부경대	법학과
	동국대(경주)	행정경찰공공학부	부산외대	경찰행정전공
	동아대	경찰학과	울산대	경찰학전공
기계공학과	동아대	기계공학과	부경대	기계시스템공학전공
	동의대	기계공학전공, 조선해양공학과	인제대	전자IT기계자동차공학부
			홍익대(세종)	기계정보공학과
물리치료과	경성대	물리치료학과	부경대	해양스포츠전공
부동산재테크정보과(야)	동의대	재무부동산학전공		
사회복지학과	동아대	사회학전공	울산대	사회·복지학전공
	동의대	사회복지학전공	순천향대	사회복지학과
스포츠재활트레이닝과	경성대	스포츠건강학과	동의대	체육학과, 레저스포츠학전공
	대구대	스포츠레저학과	부경대	해양스포츠학전공
	동국대(경주)	스포츠과학과	울산대	생활체육전공, 운동건강관리전공
	동아대	체육학과	한국해양대	해양체육학과
유아교육과	동아대	아동학과	울산대	아동·가정복지학전공
보건행정과	동의대	의료경영학과	인제대	보건행정학과(주간), 보건관리학과(야간)
임상병리과	인제대	임상병리학과		
전기자동차과	동아대	기계공학과	인제대	전자IT기계자동차공학부
	동의대	기계공학전공	홍익대(세종)	기계정보공학과
	부경대	기계시스템공학전공		
전기과	동아대	전기공학과	부경대	전기공학전공
	동의대	전기공학전공	순천향대	전기공학과
반도체전자산업과	경성대	전자공학과	동의대	전자공학전공, 정보통신공학전공
	동아대	전자공학과		

Most Accredited College

공인받은 **최고의 전문대학**





전문대학 혁신지원사업 선정

- 전문대학 혁신지원사업 3주기(2025 ~ 2027년) 총 150억 원의 일반 재정지원금 확보

고등직업교육평가인증원 3주기 대학 기관평가인증 획득

- 1·2주기에 이어 3연속 기관평가 인증 획득해 대학 경영체계·교육 품질 우수성 입증
- 2022 ~ 2026년 교육 품질 인증대학으로 선정

AID 전환 중점 전문대학 지원사업 선정

2026 ~ 2027년

부산형 지역성장 인재양성체계(ANCHOR) 사업 선정 (교육부, 부산광역시)

2025 ~ 2029년

‘마이스터대 시범운영 대학’ 선정

- 2021년부터 전국 유일 스포츠 재활 물리치료 분야 시범운영
- 전문대학 최초 ‘전문기술 석사과정’ 인가

문화체육관광부 지정스포츠클럽 인증

- 수영, 축구, 야구, 농구, 아이스하키, 배구, 배드민턴, 요트 8개 종목 운영
- 대한체육회 전문선수반 육성사업 선정(수영, 아이스하키, 축구, 농구)

2024년 전문대 최초 온라인 전문학사과정 운영

- 스마트생산공정관리과

DIT Special pride

대학의 격이 다릅니다





부산지역 최초 2·3·4학제 운영 전문대학

- 한국간호교육평가원 주관 4주기 간호교육 인증 획득(인증 기간 : 2023 ~ 2028년)
- 간호학과 부산지역 최초 4년제 학제 지정(2012년)
- 대한물리치료사협회 한국물리치료교육평가원 주관 물리치료교육인증기관 선정(2021년)
- 부산지역 최다 보건계열 학과 운영(간호학과, 물리치료과, 방사선과, 응급구조과, 임상병리과, 보건행정과, 한방약재과)
- 한국보건의료정보관리교육평가원 주관 보건의료정보관리교육 프로그램 인증 획득 (인증 기간 : 2022 ~ 2026년)

국가와 기업이 인정하는 최고의 인재를 키웁니다.

- 2011년 부산지역 대학 최초 교육 기부 기관 선정
- 2011년 특성화고·전문대학·산업체 연계 기술 사관 육성사업 선정 (교육부/중소벤처기업부)
- 2012년 기술사관육성사업 기계부품 사업 선정(중소벤처기업진흥원)
- 2015년 취업 보장형 통합 교육 육성사업(Uni-Tech) 선정(교육부/고용노동부)
- 2016년 부산지역 전문대학 유일 기관평가인증 5년 획득(고등직업교육평가인증원)
- 2018년 기술 융합형 고숙련 일학습병행제 사업(P-Tech) 선정(한국산업인력공단)
- 2018년 BB21플러스(Brain Busan 21+) 사업 선정(부산광역시)
- 2019년 대학 연계 중소기업인력양성사업 선정(중소벤처기업진흥공단)
- 2019년 평생교육 체제 지원사업(LiFE) 선정(교육부/국가평생교육진흥원)
- 2021년 미래형 자동차 현장 인력양성사업 선정(산업통상자원부)
- 2022년 기술사관육성사업 반도체 사업 선정(중소벤처기업진흥원)
- 2022년 크루즈 전문인력 양성기관 사업 선정(고용노동부)
- 2022년 학교기업지원사업 선정(교육부)
- 2022년 과정평가형 자격 교육훈련과정 기관 선정(고용노동부)
- 2023년 과정평가형 우수교육 훈련과정 인증기관 선정(한국산업인력공단)
- 2023년 BB21+ 7단계 사업단 선정(부산광역시)
- 2024년 외국인 유학생 일학습병행 사업 선정(고용노동부)
- 2025년 부산형 지역성장 인재양성체계(ANCHOR) 사업 선정(교육부, 부산광역시)



대기업 취업 문제없다!

Job Matching Program

우리 대학만의 차별화된 취업프로그램

- 개인별 맞춤형 취업 지원을 위한 컨설팅 지원
- 전 학생 대상 면접 지도와 모의 면접
- 성공적인 취업을 위한 맞춤형 특화반 운영
- 실무능력 향상을 위한 산업체 인사 초청특강
- 진로지도 프로그램과 취업 관리 네트워크 구축

DIT 취업 지원 프로그램

- **DIT 취업 리뉴얼(Renewal) 아카데미**
  전 계열(학과) 대상 취업 특강, 전략, 정보 등을 제공, 지속적인 1:1 개인별 맞춤 컨설팅 시행
- **취업스킬업(Skill Up) 캠프**
  자기 계발 능력과 실전 취업 스킬을 통한 성공적인 취업 완성 캠프
- **산업체 인사 초청 특강**
  산업체 인사 초청 전공분야 직무 지식 습득
- **산업현장 톡톡!**
  전공 관련 전문가와의 멘토링으로 산업현장 알아보기
- **부산 잡(Job)내비게이터**
  부산 지역 중소·중견기업 탐색 및 경진대회 실시
- **AI(인공지능) 기반 자기소개서 분석시스템**
  인공지능 기반 자기소개서 검증을 통해 서류전형 합격률 대폭 향상
- **AI(인공지능) 기반 면접(역량 검사 등) 프로그램**
  인공지능 기반 면접에 대비한 맞춤형 면접과 역량 검사 프로그램
- **청해진(청년해외진출)사업**
  대학 저학년부터 해외취업에 대한 관심 및 역량을 키울 수 있는 단계적 프로그램

창업 마인드 강화 프로그램 운영

- **창업지원센터를 통해 다양한 실전 창업 체험 프로그램**
  창업 기본역량 증진을 위한 창업 특강·동아리창업 마인드 강화 프로그램 운영

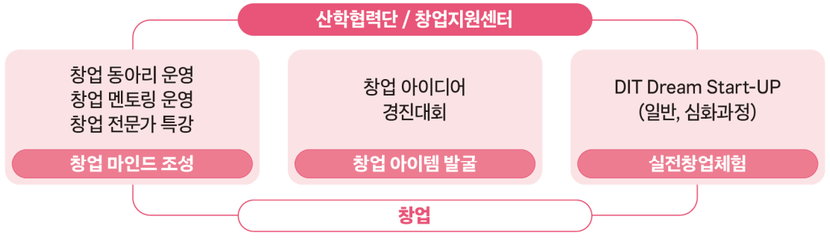



다양한 **장학제도**

Scholarship System



지역 최고 수준의 장학금 혜택

*2025학년도 대학정보공시 및 대학 자체기준

2024학년도 총 장학금 **184**억 원

재학생 1인당 장학금 지급액 **512**만 원

50종 교내장학금으로 신입생 장학 혜택 확대

신입생 장학금

석당육성장학금	정원내전형 신입생 전원 : 입학 시 수업료 50% (보건계열 5개 학과 및 미래융합학부 제외)
석당인재장학금	보건계열 5개 학과 정원내전형 신입생 전원: 입학 시 수업료 30%
대학졸업자전형 장학금	대학졸업자전형 입학자: 입학 시 수업료 30%
만학도 장학금	만25세 이상 입학자: 매 학기 수업료 50% (만학도전형 모집 학과만 적용)
연계전형 장학금	입학 시 수업료 100%
기초생활수급자전형 장학금	매 학기 수업료 50%(국가장학금 별도 지급)

※ 보건계열 5개 학과: 간호학과, 물리치료과, 방사선과, 응급구조과, 임상병리과

혁신적인 교육제도 프로그램

DIT 역량기반 학생명장제

- **학생역량성취지원플랫폼 운영**
- **기업에서 원하는 역량기반 인재-학생 명장**
  - 학생 개인별 역량성과와 이력 관리
  - 비교과 중심 교육프로그램 관리
  - 데이터 기반 취업 지도관리
  - 역량기반 명장인증서 발급

전국 대학 최초 라이프가이드제

- 평생 지도교수제(Life Guide) 운영
- 교수가 학생을 입학에서 졸업까지(man-to-man) 밀착 관리
- 학업, 대학 생활, 취업뿐만 아니라 졸업 후 사회생활까지 교수가 지도하는 제도

학사학위 전공심화과정

전문대학 졸업(예정)자가 실무 중심의 심화 교육을 이수하여 4년제 학사학위를 취득하는 제도
(고등교육법 제 50조의2 제4항)
- 연속 교육: 학업 중단 없는 직업 교육 기회 제공(School-to-Work)
- 전문성 강화: 이론과 실무 능력을 겸비한 고숙련 기술 인력 양성
- 경로 구축: 전문대 졸업 → 전공 심화 이수 → 학사 취득으로 이어지는 직업 교육 체계 확립

선행학습학점인정제 RPL

산업체근무경력, 관련연구, 실습, 타 기관에서의 교육, 학점은행 등 다양한 형태의 학습경험을 학점으로 인정하는 제도

학위취득유예제

학위취득 요건을 충족한 자가 본인이 원하는 경우 해당 학기 학위취득 시기에 학위취득을 하지 아니하고 일정 기한까지 학위취득을 연기하는 제도

마이스터대 전문기술석사과정

- **마이스터 대학 운영방안:** 일부 학과 또는 전체에서 고숙련 전문기술인재 육성을 위해 직무 중심의 고도화된 교육 과정을 편성하여 운영하는 대학

단기직무과정	전문학사과정 / 3년
기초~심화수준까지 수요 맞춤형 교육	현장 친화형 실무 인력 양성
자격증 연계, 신기술 분야, 직무기초교육 등	기술관련 기초지식 및 이론, 기술역량 제고, 현장실무 경험 등

전문기술석사과정 / 2년	전공심화과정(학사) / 1년
고숙련 전문기술인재 양성	현장 친화형 중숙련 인재 양성
석사수준의 직무중심 기술교육, 산업체 애로기술 개발, 숙련 과정 등	기술관련 기초지식 및 이론, 기술역량 제고, 현장실무 경험 등

- **2021년 전문대학 최초 '마이스터대 시범운영 대학' 선정**
  - 물리치료학과(스포츠재활 물리치료 전문기술 석사과정) 물리치료학과 2021년 전문대학 최초 '전문기술 석사과정' 인가로 전국 유일 스포츠 재활 물리치료 분야 시범운영
- **2027학년도 신설 학과**
  - AX기계공학과, AX전기전자공학과

마이크로디그리과정

인재양성을 위한 실무형 단기 교육과정으로 11학점 이상 이수 시 마이크로디그리 이수증을 발급하는 제도

디지털배지

학생의 학습 경험과 성과를 기록한 디지털 증명 도구로 개인의 디지털 지갑(Wallet)에 모으고, 개인 SNS나 e-포트폴리오, 이력서 등 자기 개발에 사용 가능 할 수 있도록 운영되는 제도

당신만을 위한 맞춤형 학습·상담 클리닉

COACH-UP	• 자기 주도적 학습 능력 강화 프로그램 • 전문 학습코치와의 1:1 맞춤형 학습코칭
전공+ 멘토링	• 학업에 어려움을 겪고 있는 학생들의 학업 향상 및 선·후배 간 유대 강화를 위한 프로그램
적응+ 멘토링	• 학교생활 및 수업에 필요한 다양한 주제의 정보와 도움을 제공하여 성인 학습자의 학교생활 적응력 향상 및 학습 흥미 유발을 위한 프로그램
심리검사·해석상담	• 성격, 학습, 진로 관련 심리검사 실시 및 해석 프로그램 • Mindfit(적응), MBTI(성격), MLST-2(학습), U&I(진로) 등
인성 특강	• 명상, 다도, 집단 활동 등 다양한 주제의 특강 및 체험 활동을 실시하여 인성 역량을 강화하는 프로그램
ACE ESG 경진대회 캠프	• ESG 이론교육 및 지역 사회 탐방을 바탕으로 창의적 문제해결 방안을 도출하고 경진대회를 통해 소통·협업 역량 강화를 지원하는 프로그램

Global Leading College

글로벌 시대를 선도하는 대학

청해진대학 해외취업지원사업 선정

- 일본취업 자동화 설비 엔지니어 과정 운영
- 2026년 고용노동부 해외취업지원사업 청해진대학 운영기관 9년 연속 선정 (2018~2026)

미국, 일본, 영국, 중국, 캐나다 등 12개국 58개 교육기관과 자매결연 체결

해양대학	China	2000.01.06	Chisholm Institute	Australia	2019.11.28
하문이공대학	China	2002.04.15	베트남의과대학교	Vietnam	2023.12.08
호치민공과대학	Vietnam	2000.01.11	빈 의과대학교	Vietnam	2023.12.11
캘리포니아주립대학	USA	2000.11.10	빈 대학교	Vietnam	2023.12.11
그리피스대학	Australia	2003.07.18	중앙의과전문대학교	Vietnam	2023.12.12
BCIT	Canada	2005.07.12	하띤의과전문대학교	Vietnam	2023.12.13
대련민족학원	China	2005.12.13	베트남 하이테크기술대학교	Vietnam	2024.01.24
Chichester College	UK	2006.06.08	철도대학	Vietnam	2024.01.25
아카몽카이 어학원	Japan	2006.09.12	하노이재정대학교	Vietnam	2024.03.28
Limkokwing University	Malaysia	2007.07.02	하노이백과기술전문대학교	Vietnam	2024.08.10
동해단기대학	Japan	2007.07.26	키르기즈국제대학교	Kyrgyzstan	2024.09.27
후쿠오카 국제대학교	Japan	2007.09.04	제임스쿡대학교	Australia	2024.10.05
City College	UK	2008.10.07	비엔동 대학교	Vietnam	2024.12.07
Travel University International, USA	USA	2010.05.20	피닉스 아카데미	Australia	2025.03.04
			버자야대학교	Malaysia	2025.03.07
Don Honorio State University	Phillipine	2013.05.02	Salymbekov 대학	Kyrgyzstan	2025.04.21
IET	Mongolia	2013.08.19	Capital City College	UK	2025.12.02
Melbourne Polytechnic	Australia	2015.12.17	비슈케크 음악·사범대학교	Kyrgyzstan	2026.02.19
CCCG(Capital City College Group)	UK	2019.11.25	오쉬 국립 사범대학교	Kyrgyzstan	2026.02.19

부산의 중심 **동의과학대학교**

890명 규모의 기숙사 완비

- 개인시설 : 책상, 옷장, 침대, 욕실, 사물함
- 공동시설 : 헬스장, 세탁실, PC실, 로비, 휴게실(실내, 옥외), VIP룸, 게스트룸
- 호실별 에어컨 및 온돌난방 시스템 완비, 개인 전용 인터넷 설치
- 학생 인전을 위한 카드 출입 보안 시스템과 무인 택배 박스 설치

부산지역 전문대학 최초 야구·여자유도부 창단

- 2021년 대학 스포츠 저변 확대를 위해 야구부 창단
- 야구부 : 롯데자이언츠 우승 주역 염종석 감독 창단 첫해,
  '2021 KUSF 대학야구 U-리그' 왕중왕전 진출 쾌거
- 여자유도부 : 부산지역 유일한 여자대학 유도부


호실 내부

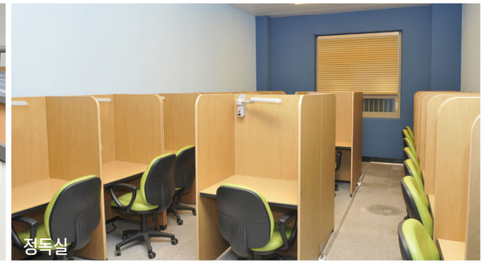
정독실


휴게실



무인택배함


세탁실

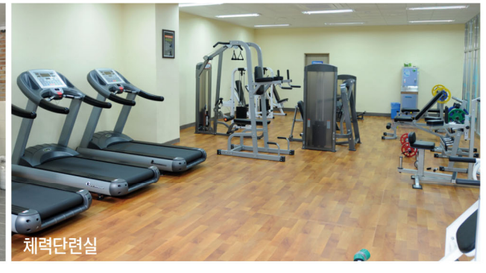
체력단련실

캠퍼스 안내 & 교통편

부산 중심, 서면에서 10분 거리!
학생들의 편리한 등·하교 지원

양정 통학버스(부산진구 7) 이용 안내

지하철 1호선 양정역 2번 출구 이용

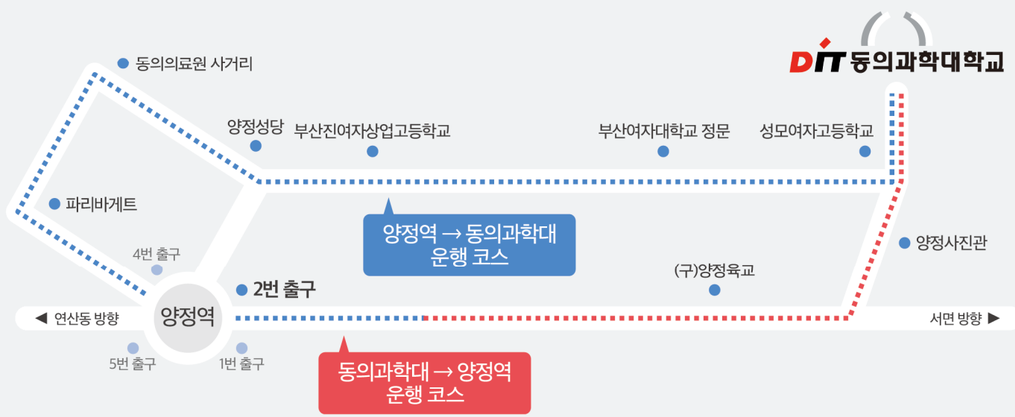

























① DIT학생생활관 전경 ②③ 도서관(아레테홀) ④ 실내골프장 ⑤ 휘트니스센터 ⑥ 실내수영장 ⑦ 운동장 ⑧ 카페테리아
⑨ 온누리광장 ⑩ 학생식당 ⑪ AI카페(AI_Zone) ⑫ AI카페(VR_Zone)